

CASSINO ELDORADO

O desenvolvimento do cassino Eldorado em Campina Grande, Paraíba, teve como proposta a criação de uma zona que oferecesse diversas possibilidades de uso para seus visitantes. Foram criadas áreas de sombra e percursos para caminhadas, estares e espaços de contemplação, valorizando a edificação histórica e evidenciando o antigo, agregando-lhe um uso contemporâneo, tornando-o um elemento de destaque na paisagem.

O calçadão em frente ao cassino também foi pensado para oferecer mais opções aos usuários, com feiras itinerantes de hortifruti.

Além disso, o cassino conta com uma praça externa com espaços de permanência, que é uma extensão do café e da biblioteca, permitindo uma nova experiência aos usuários.

Um anexo do Senai-Departamento Regional da Paraíba também foi desenvolvido na rua Manoel Gonçalves Guimarães, 195. Para tornar o projeto ainda mais sustentável, foi criada uma composteira para a reciclagem da matéria orgânica da feira, transformando os resíduos em adubo.

O cassino pode ser acessado de duas formas: a primeira entrada é pela sua porta original, onde se encontra o café com pé direito

duplo, e a segunda entrada pela lateral esquerda, onde está localizado o museu. O cassino também conta com um jardim interno contemplativo, salas multiuso e administração.

No primeiro pavimento, estão localizadas as salas de leitura e toda a infraestrutura do edifício, proporcionando um ambiente agradável e acolhedor para seus usuários. Em suma, o projeto do cassino Eldorado em Campina Grande, Paraíba, foi pensado para oferecer uma experiência única e sustentável, agregando valor à edificação histórica e evidenciando sua importância para a cidade.



PLANTAS

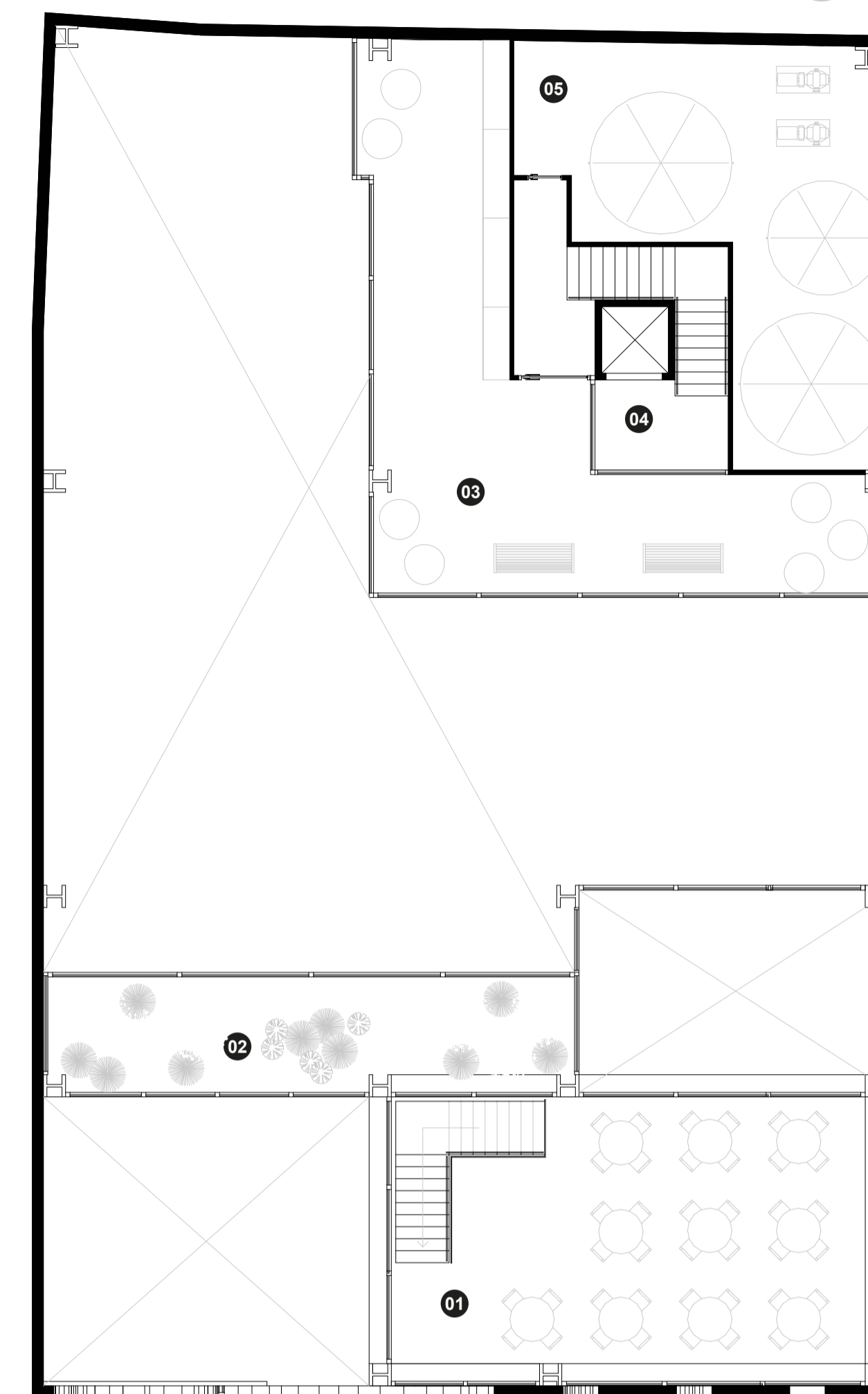
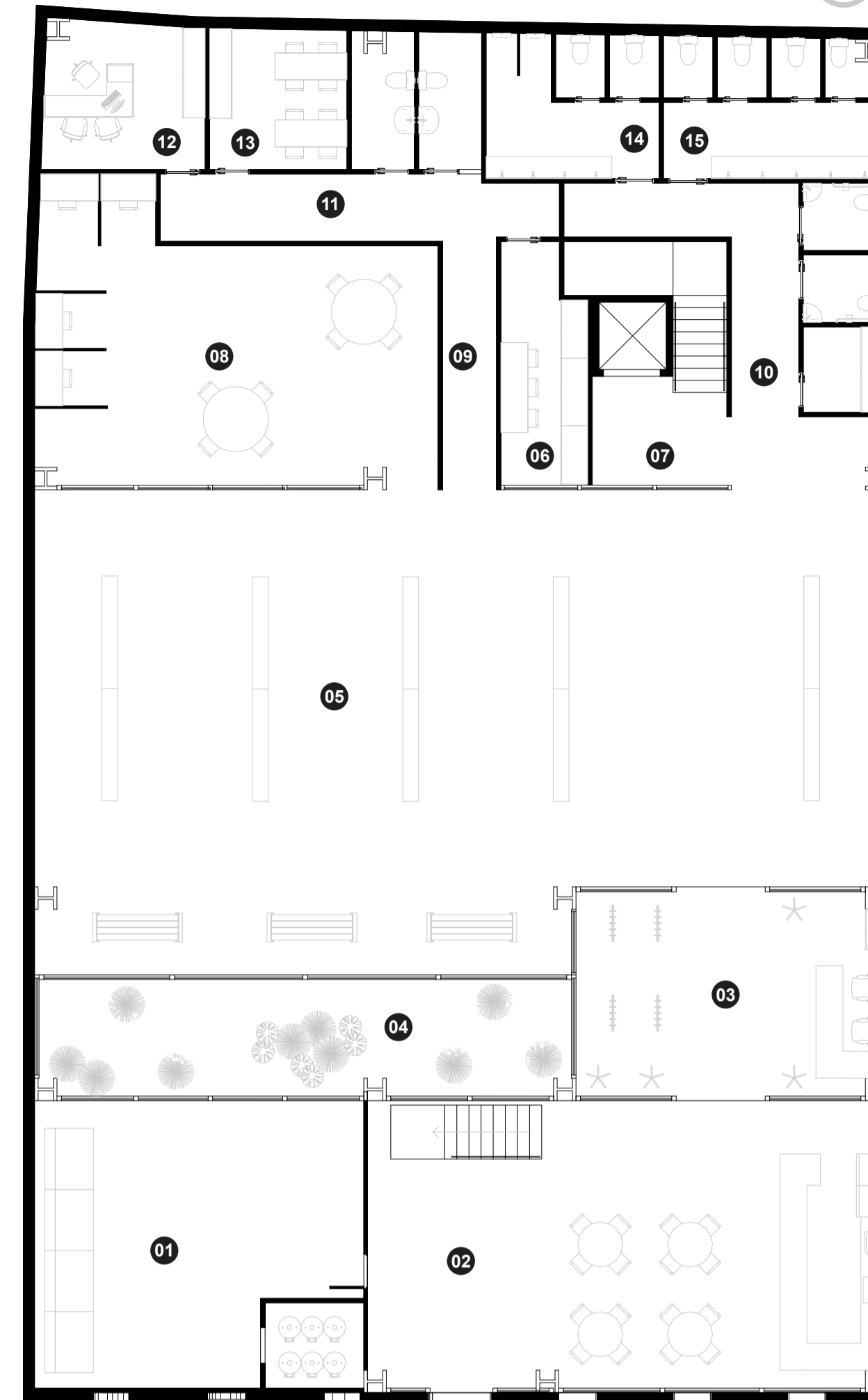

PAV TERREO

PAV 01

LEGENDA

- | | | | | | |
|-------------------|-----------------------------|---|-------------|-----------------------------|-------------------|
| 01 Lixo | 05 Museu/Pátio | 09 Corredor de acesso | 13 Comitê | 01 Café | 05 Infraestrutura |
| 02 Café | 08 Documentos | 10 Acesso DML e WC PCD Fem. e Masc. | 14 WC Masc. | 02 Jardim interno | |
| 03 Recepção/Loja | 07 Acesso elevador e escada | 11 Corredor de acesso e WC Fem. e Masc. | 15 WC Fem. | 03 Sala de leitura | |
| 04 Jardim interno | 08 Espaço Multiuso | 12 Administrativo | | 04 Acesso elevador e escada | |

PLANTAS

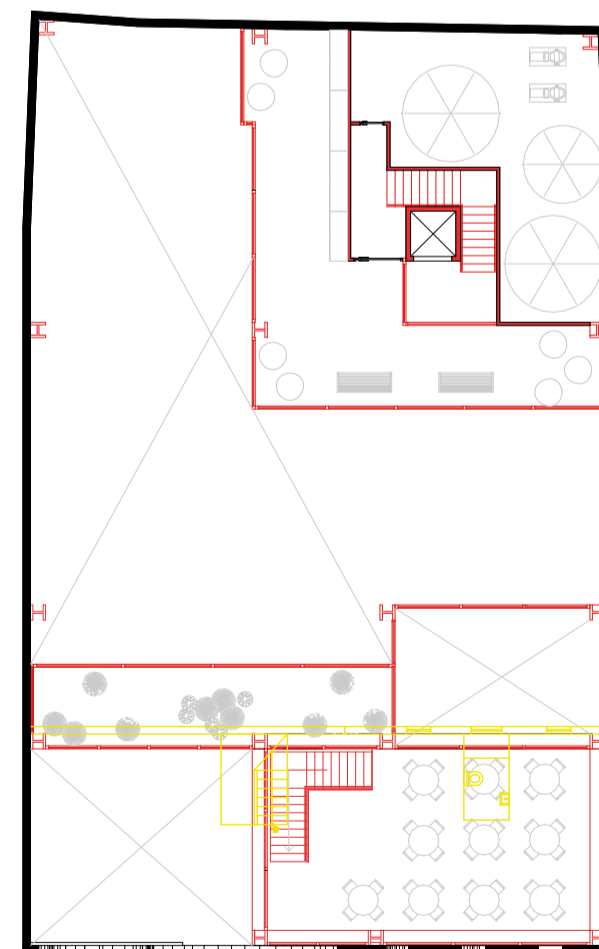
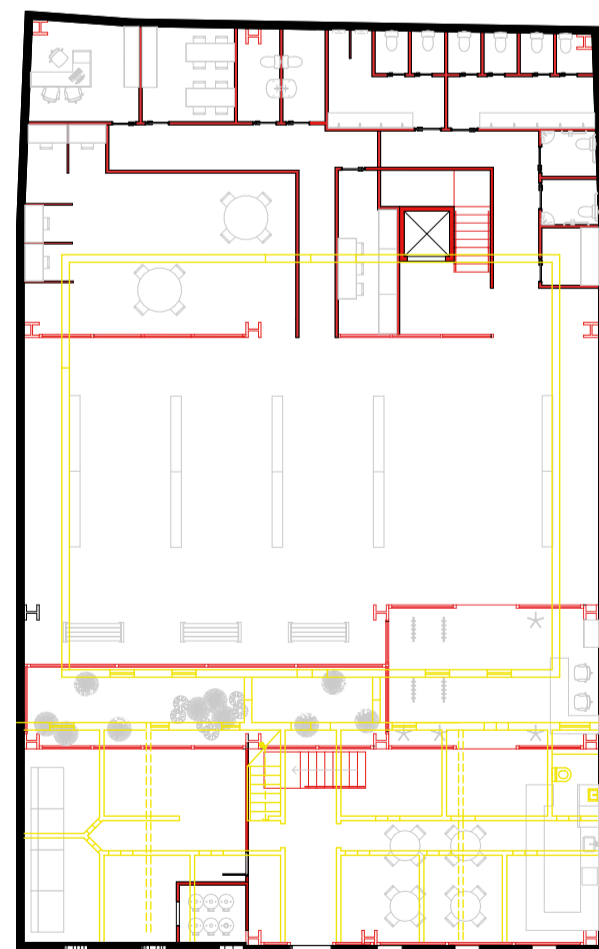

- DEMOLIR ———
- CONSTRUIR ———
- MANTER ———

0 5 15 30m



Apoio:



Organização:



Realização:



ANTIGO CASSINO ELDORADO

4/6