

EDIFÍCIO PAU DO MEIO E LARGO DO PAU DO MEIO

Um lugar de comércio, lazer e sociabilidade.

CONTEXTO GERAL.

Localizado entre as vias pedonais, Rua Dr. Antônio Sá e Rua Cristóvão Colombo, a proposta adotada para o Largo do Pau do Meio engloba conceitos de acessibilidade, sustentabilidade e a organização funcional dos espaços criados, voltados para organizar as feiras existentes e subutilizadas. A intervenção também contemplará o edifício histórico do Pau do Meio, com projeto de restauração acessível a resignação de usos para atender as demandas administrativas dos feirantes. O projeto será organizado em 9 blocos onde serão alocados os boxes comerciais para as unidades de venda, de apoio aos feirantes e ao largo. A requalificação do largo valorizará ainda mais o contexto geral da Feira Central de Campina Grande, onde o Largo funciona como uma extensão ao ar-livre do Mercado Central.

ORGANIZAÇÃO:

Foram mantidos os fluxos principais existentes atualmente no largo na qual se torna livre o acesso da Rua Mário Farias ao Mercado Central. Feirantes de peixes e carnes foram remanejados para o Mercado Central onde foi proposta uma estrutura eficiente que permitirá mais conforto e adequação de seguimentos.

ESTRUTURA.

Adotamos materiais duráveis, de fácil aquisição e baixo custo de deslocamento. Através de pilares em aço fixados sobre um piso de concreto, será feita a divisão dos espaços. Para divisões e vedações serão usadas placas de acm que por sua vez possuem boa retenção de calor e são extremamente leves. As coberturas com alturas alternadas e telas laterais permitem que a ventilação e iluminação natural adentrem todas as unidades de boxes. Portas de rolagem farão o fechamento frontal e permitirão facilidade na abertura e fechamento das unidades.

COBERTA PRINCIPAL.

Teve como conceito a simplicidade. Fazendo uma releitura das coberturas atuais da feira de uma ou duas águas. As duas quedas remetem a forma simples funcional muito comumente pelos feirantes. Assim, mantemos a identidade simbólica dos elementos utilizados na feira e identificamos esse novo ciclo de forma leve.

COBERTA SECUNDÁRIA.

É uma extensão da cobertura principal dos boxes. Mas, possui como função principal dar conforto térmico ao visitante da feira bem como os feirantes. Reduzindo a temperatura, permitindo a passagem de luz de forma controlada e gerando uma perspectiva visual incrível para quem passar pelos corredores da feira.

CAIXA DE ÁGUA.

Faz conexão com o teatro implantado no mercado central. Através de um elemento puro e pilares fazendo uma curva damos vida e movimento ao que será o ponto visual da feira no geral. Além de funcionar como abastecimento de água, a caixa de água do largo identificará o nome de sua localização permitindo ao feirante claramente se orientar dentro da feira.

ARBORIZAÇÃO URBANA.

Transformar espaços áridos e secos em áreas de convivência através da implementação de árvores e vegetações nativas da região. Árvores são vidas que geram relacionamentos. Vão reduzir a temperatura e dar conforto ao largo, bem como proporcionar belas vistas de contemplação. Implantadas em todo o entorno do largo irão mudar o contexto atual e a relação homem natureza. O projeto aproxima cidade e meio natural como forma de sustentabilidade e convívio humano.

MIMI FLORESTAS.

Criar micro ambientes de florestas em meios urbanos nos permite interagir com a fauna de forma espontânea. Imagine sair de um corredor e passar por uma floresta. Uma sensação única gerada para um ambiente de muita sustentabilidade.

SUSTENTABILIDADE.

Jardins de chuva vão abraçar as extremidades do largo. Captar águas pluviais que serão utilizadas para o largo e mercado central. Mimi florestas farão a criação de uma relação forte entre contexto urbano e meio natural. Permitindo ao visitante e feirante uma sensação única de contato com a natureza. Árvores por todo o entorno criam um pulmão vivo de grande beleza no meio da feira central. Ajudarão na redução de temperatura. Além de contribuir para a valorização da fauna local.

POSTES DE LUZ E PLACAS SOLARES.

Os postes farão captação de energia solar e terão baterias para armazenamento de energia. Placas solares na cobertura do edifício do Pau do Meio suprirão a unidade e demais tens do entorno.

COLETA SELETIVA.

Pontos de lixeiras para coleta seletiva para manutenção e limpeza do largo, bem como fazer o despejo e reuso de forma sustentável dos resíduos coletados diariamente na feira.

COLETA DE ÁGUAS PLUVIAIS

O Largo como ambiente de muita sustentabilidade fará uso de águas pluviais captadas através de jardins de chuva. Funcionam como berços para o plantio de árvores e possuem abertura inferior que coletam essa água para armazenagem e reuso da feira e mercado central.

RUA DR. ANTÔNIO SÁ

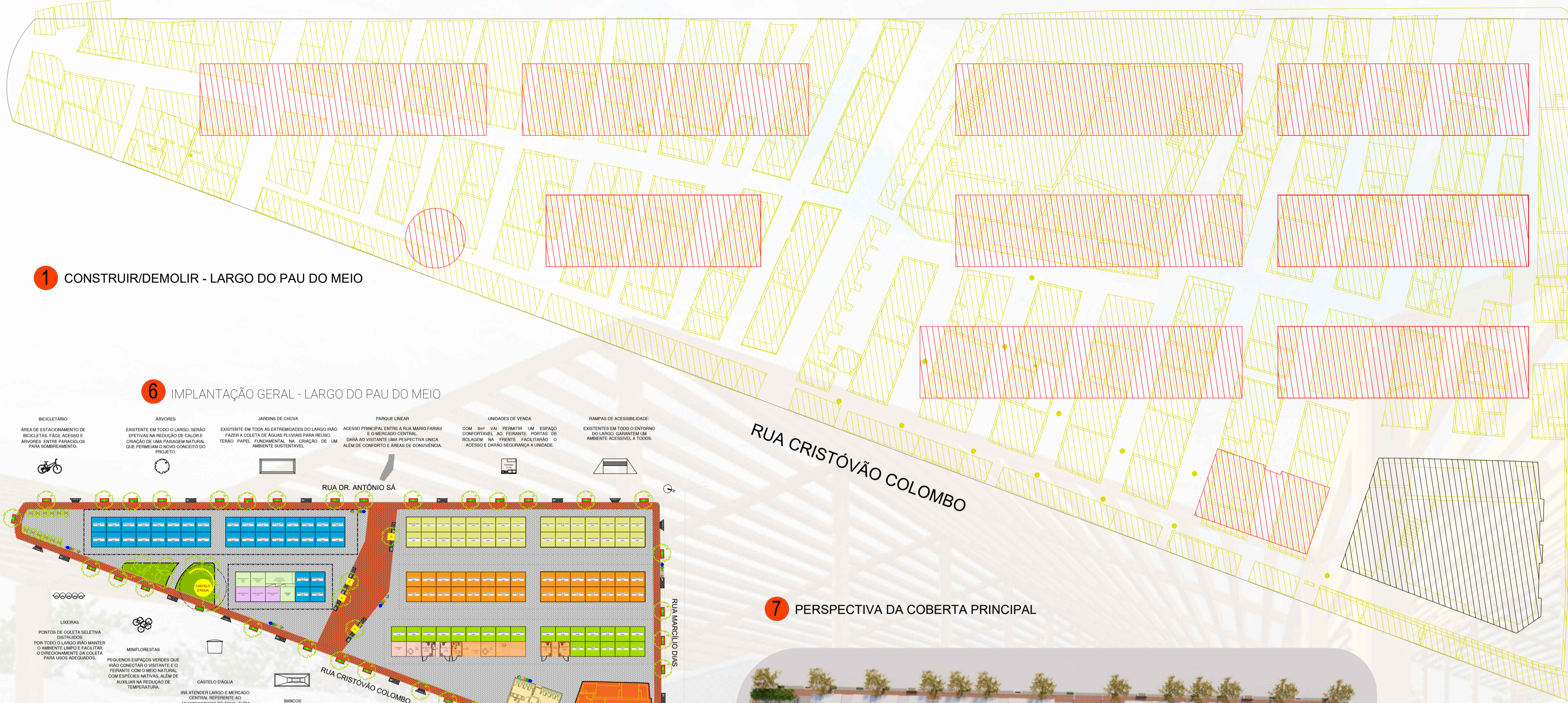

1 CONSTRUIR/DEMOLIR - LARGO DO PAU DO MEIO

6 IMPLANTAÇÃO GERAL - LARGO DO PAU DO MEIO

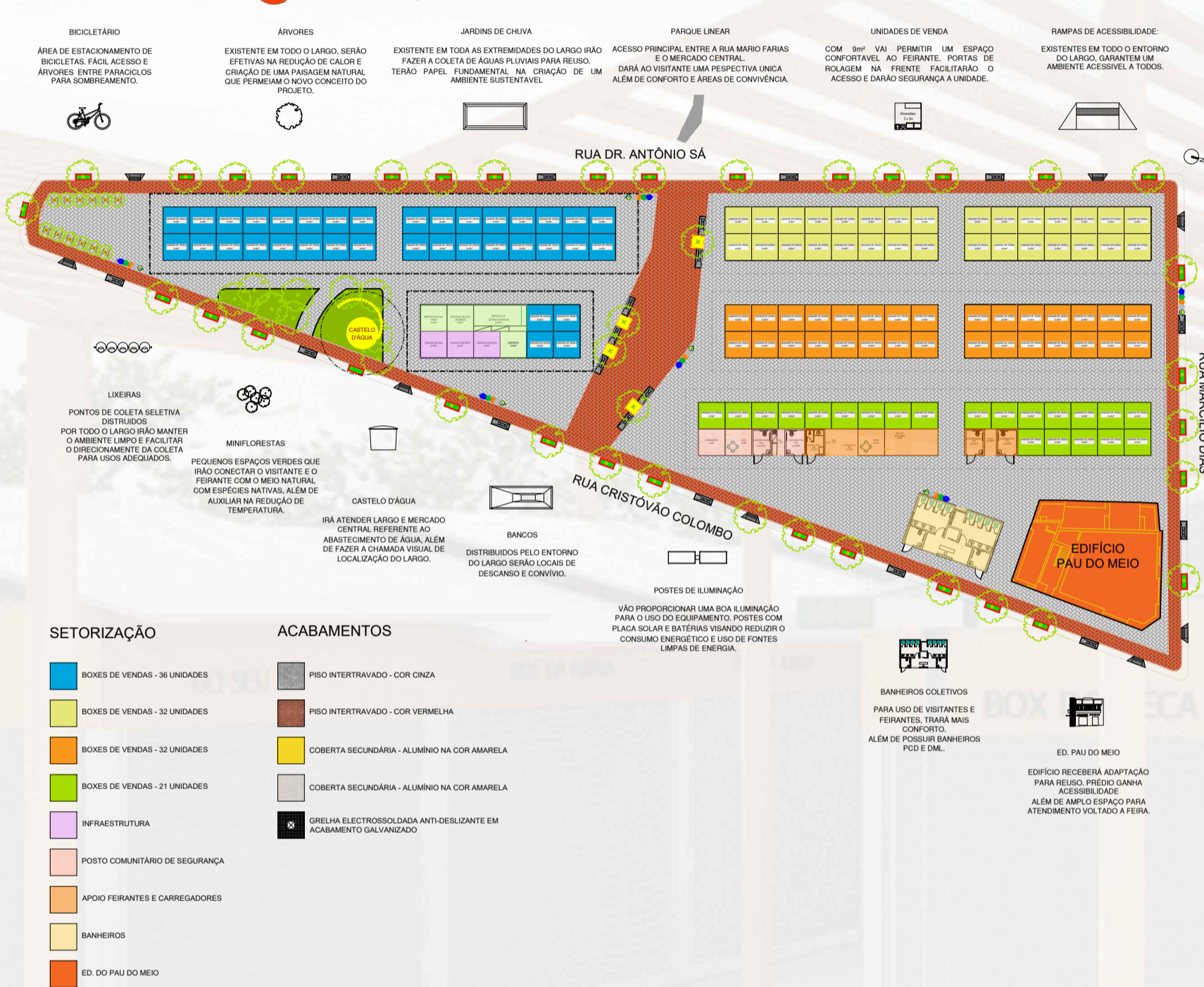

7 PERSPECTIVA DA COBERTA PRINCIPAL

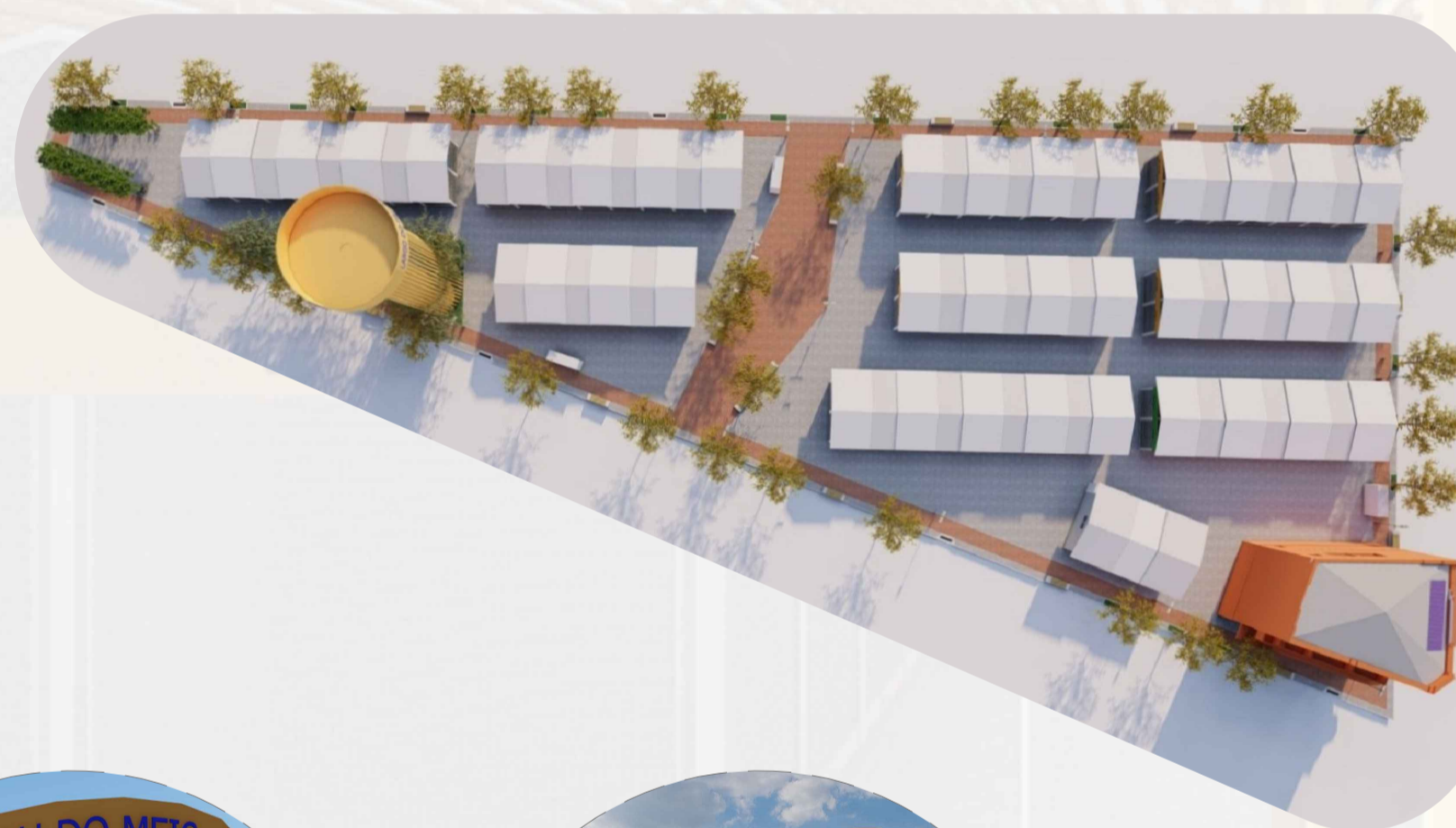

8 PERSPECTIVA DA COBERTA SECUNDÁRIA



LEGENDA
● A DEMOLIR
● A CONSTRUIR
● A CONSERVAR

2 CONSTRUIR/DEMOLIR TERREO ED. PAU DO MEIO 1/250

3 CONSTRUIR/DEMOLIR PAV. SUP. ED. PAU DO MEIO 1/250

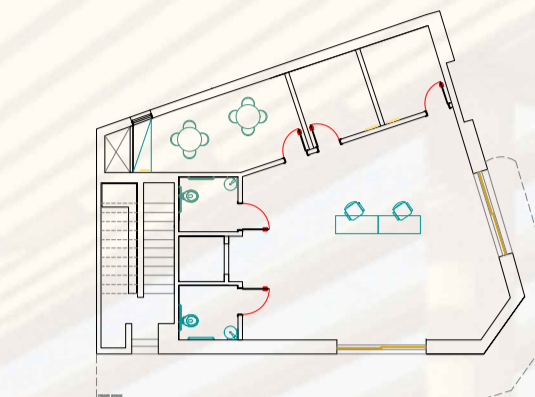
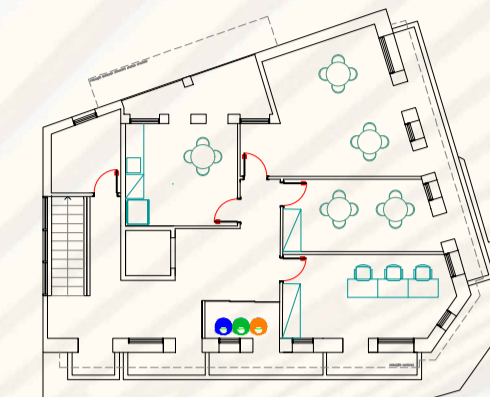

4 LAYOUT TERREO ED. PAU DO MEIO 1/250

5 LAYOUT PAV. SUPERIOR ED. PAU DO MEIO 1/250

ESQUEMA - ESTRUTURA PADRÃO DAS UNIDADES DE VENDAS

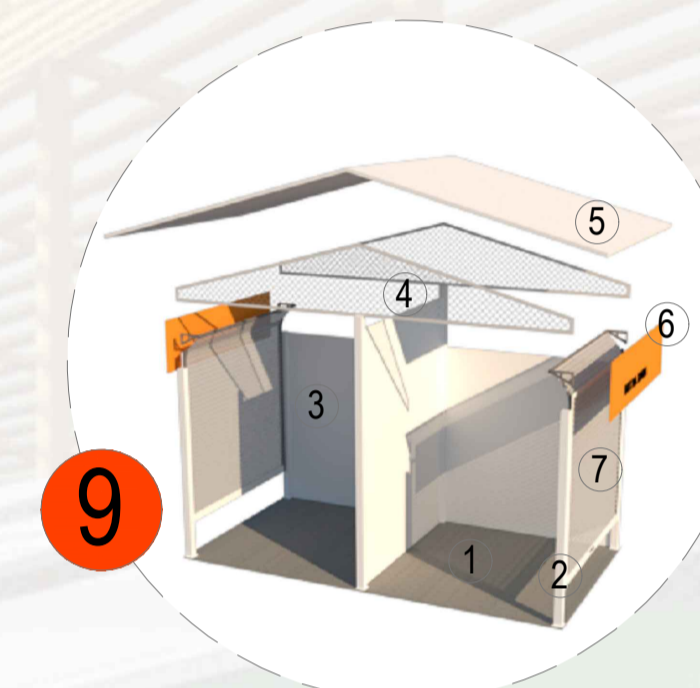

- 1 BASE EM CONCRETO
- 2 PILAR EM AÇO NA COR BRANCO
- 3 DIVISÓRIAS INTERNAS E EXTERNAS EM ACM BRANCO
- 4 BANDEIROLA EM ALUMÍNIO COM TELA EM AÇO BRANCO
- 5 COBERTA EM ALUMÍNIO E ACM NA COR BRANCA
- 6 PLACA DE IDENTIFICAÇÃO EM ACM EM CORES VARIADAS
- 7 PORTA DE ROLAGEM NA COR OFF

Apoio:



Organização:



Realização:

