

**Conexões**  
Atualmente, as fachadas dos antigos Armazéns possuem frente para a Rua Pedro Álvares Cabral, a qual é tomada por barracas da feira que foram construídas por diversos materiais.

Visando integrar o novo espaço com o Mercado Central, alargamos a escada de acesso do Mercado e conectamos os espaços com o prolongamento da nova cobertura, fazendo assim a conexão do eixo de circulação central da Feira Central.

Dialogando com todo o projeto, o novo espaço dos armazéns traz o mesmo conceito construtivo de todo complexo.

Deixamos como memória as três fachadas localizadas à esquerda e abrimos o restante, porém, para garantir a permeabilidade do espaço junto à segurança, fechamos com um gradil.

Ainda, uma tipologia similar de reservatório de água potável foi utilizada no Cassino e Largo.

## Novos espaços e usos

Deixamos a cozinha escola à frente e encostada à direita na implantação, pois entendemos que será um espaço muito utilizado.

Ao lado esquerdo, compondo com as fachadas preservadas, implantamos o posto comunitário de segurança e a unidade âncora de saúde.

Os serviços e o setor gastronômico, tendo em vista a proximidade da nova área de alimentação do Mercado Central, serão colocados na parte mais baixa do terreno, próximos a fachada da Rua Manoel Pereira de Araújo e de frente para o antigo Cassino Eldorado, assim, proporcionando mais ênfase de perspectiva aos dois novos lugares.

Pensando na acessibilidade, criamos 4 platôs interligados por rampas, em conformidade com a NBR 9050.

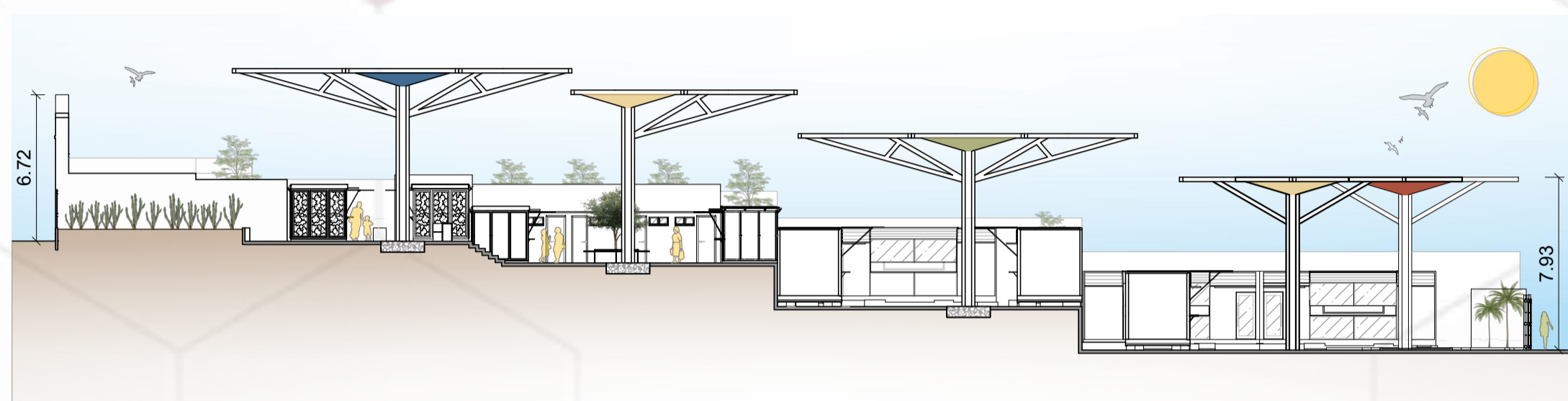

**CORTE AA**  
ESC.: 1/250

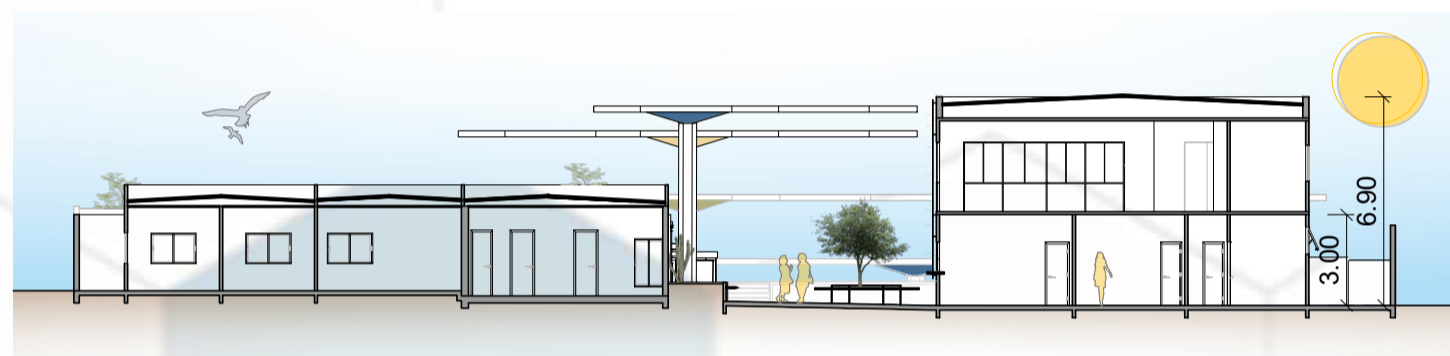

**CORTE BB**  
ESC.: 1/250

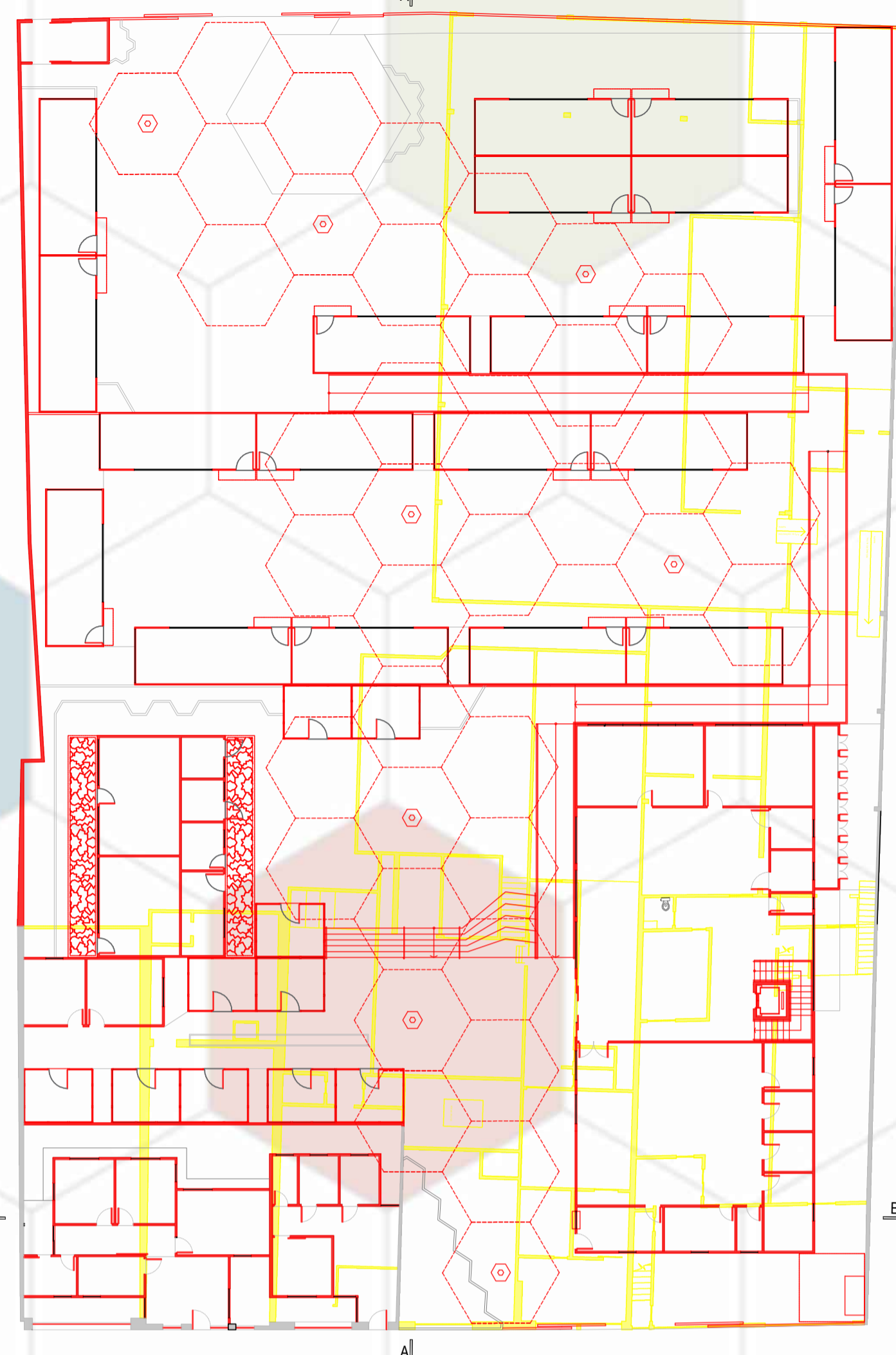

**PLANTA TÉRREO (DEMOLIR/CONSTRUIR)**  
ESC.: 1/250  
RUA PEDRO A. CABRAL

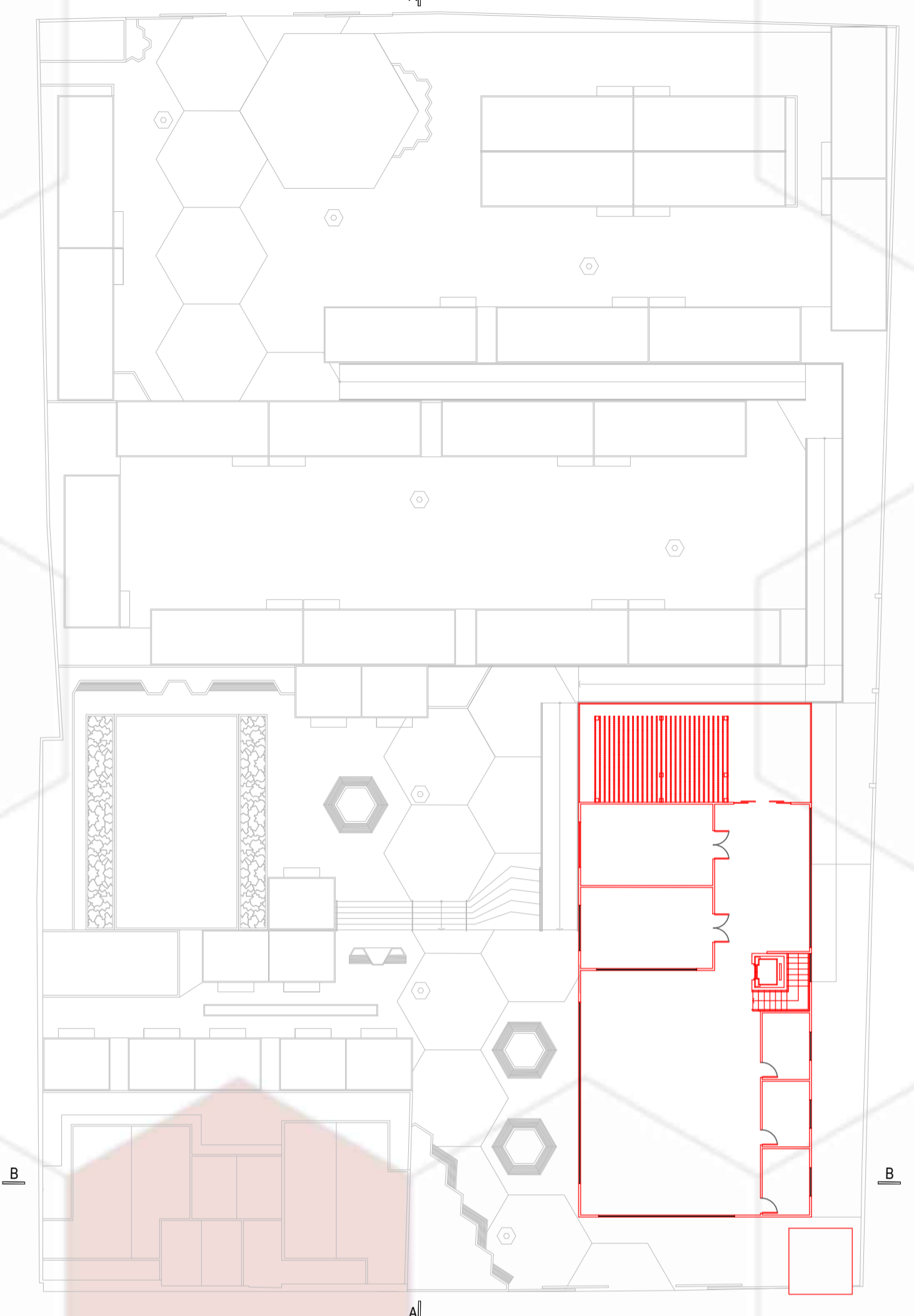

**PLANTA SUPERIOR (DEMOLIR/CONSTRUIR)**  
ESC.: 1/250  
RUA PEDRO A. CABRAL

**Legenda**  
Demolir Construir Manter

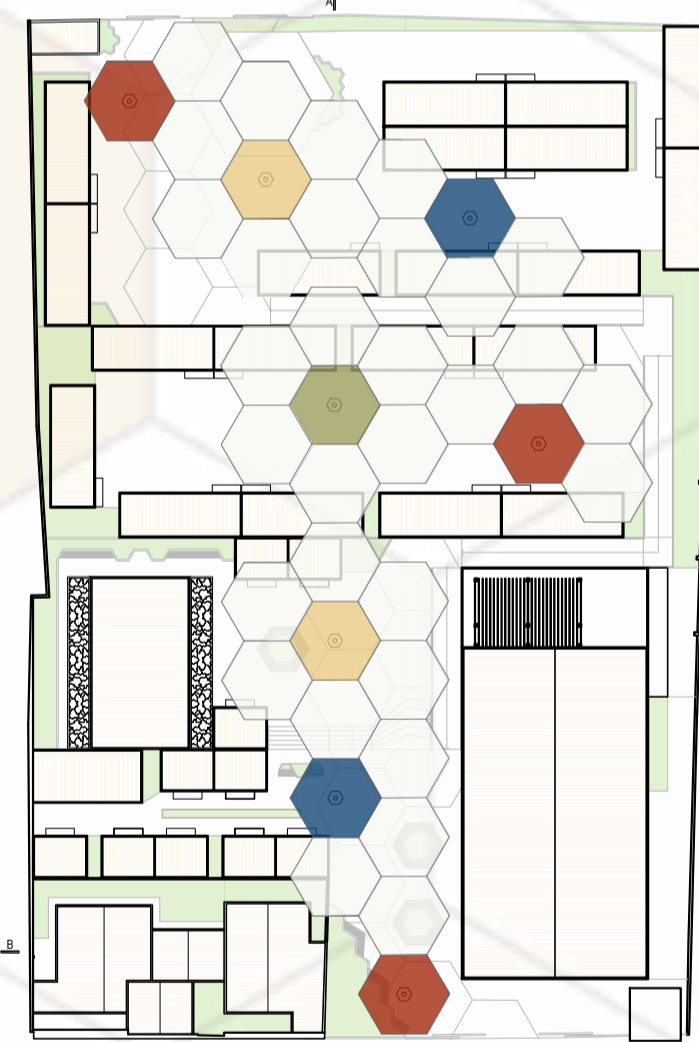

**PLANTA DE COBERTURA**  
ESC.: 1/500  
RUA PEDRO A. CABRAL

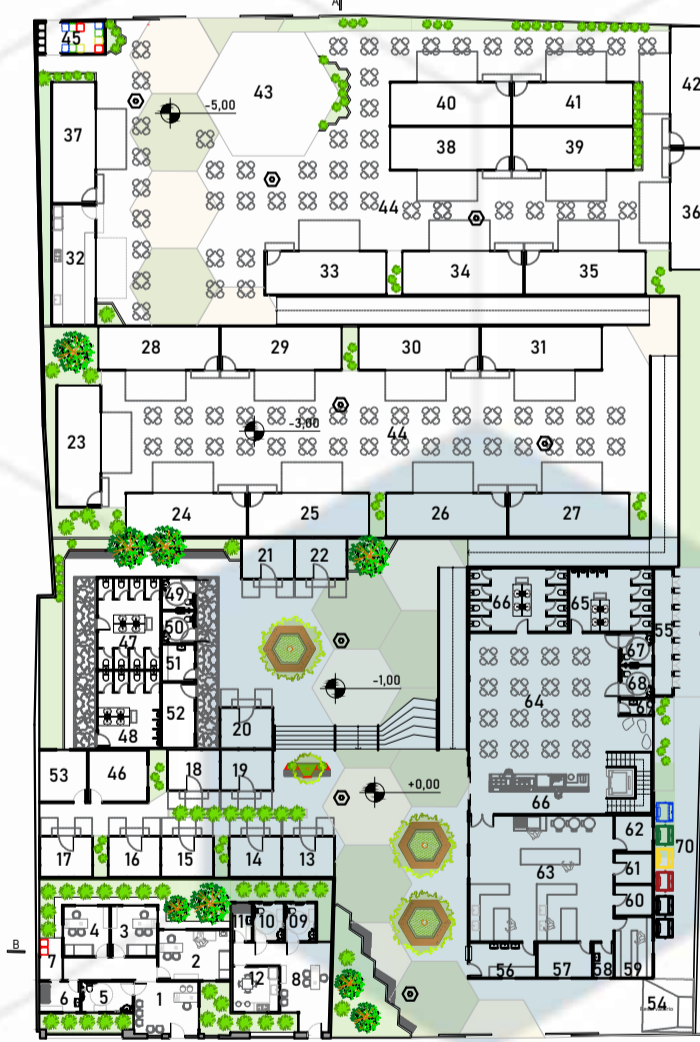

**LAYOUT TÉRREO**  
ESC.: 1/500  
RUA PEDRO A. CABRAL

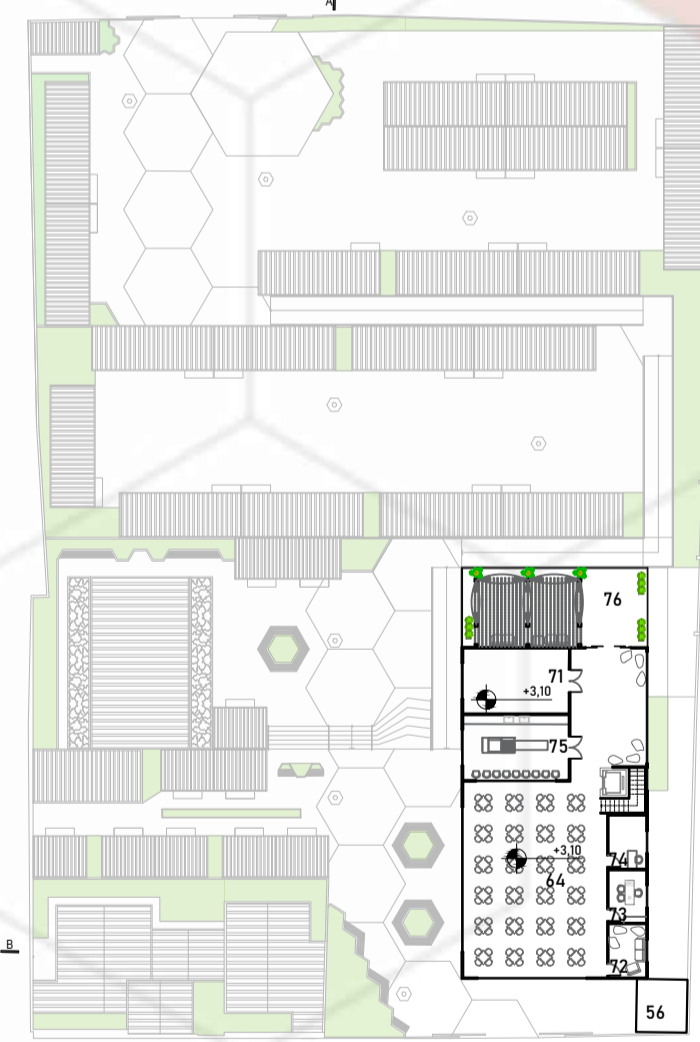

**LAYOUT SUPERIOR**  
ESC.: 1/500  
RUA PEDRO A. CABRAL

## TABELA DE ÁREAS

UNIDADE ÂNCORA DE SAÚDE	ÁREA (m²)	UNIDADE	ÁREA (m²)
01 - Recepção/triagem	14,84	45 - Depósito lixo seco/orgânico	0,00
02 - Sala de curativos	15,69	46 - Depósito outros materiais	9,27
03 - Sala de atendimentos	10,00	<b>SANITÁRIOS</b>	
04 - Sala de atendimentos	10,00	47 - Sanitário feminino	24,89
05 - Sanitário familiar/PCD	6,75	48 - Sanitário masculino	25,80
06 - DML	6,40	49 - PCD feminino	4,52
07 - Depósito lixo hospitalar	4,19	50 - PCD masculino	4,52
<b>POSTO COMUNITÁRIO DE SEGURANÇA</b>		51 - DML	9,27
08 - Atendimento	10,14	<b>INFRAESTRUTURA</b>	
09 - Sanitário Feminino/PCD	5,00	52 - Lógica e suporte	9,27
10 - Sanitário Masculino	5,00	53 - Central elétrica	10,60
11 - DML	0,00	54 - Reservatório	L
12 - Copa	0,00	55 - Central de gás	10,00
<b>GASTRONÔMICO / COMERCIAL</b>		<b>COZINHA ESCOLA</b>	
13 - Loja 1	9,15	56 - Recepção/triagem	10,00
14 - Loja 2	9,15	57 - Depósito	8,22
15 - Loja 3	9,15	58 - DML	2,95
16 - Loja 4	9,15	59 - Despensa seca	10,00
17 - Loja 5	9,15	60 - Desp. embalagens/descartáveis	5,00
18 - Loja 6	9,15	61 - Câmara de congelamento	5,00
19 - Loja 7	9,15	62 - Câmara de resfriamento	6,00
20 - Loja 8	9,15	63 - Cozinha (pré-preparo vegetais, pré preparo carnes, cocção, expedição)	111,82
21 - Loja 9	9,15	64 - Refeitório	82,00
22 - Loja 10	9,15	65 - Sanitário masculino	22,73
23 - Restaurante - 1	22,74	66 - Sanitário feminino	26,76
24 - Restaurante - 2	22,74	67 - Sanitário PCD fem.	4,52
25 - Restaurante - 3	22,74	68 - Sanitário PCD masc.	4,52
26 - Restaurante - 4	22,74	69 - DML/setor banheiros	2,17
27 - Restaurante - 5	22,74	70 - Depósito lixo seco/orgânico	20,00
28 - Restaurante - 6	22,74	<b>PAVIMENTO SUPERIOR</b>	
29 - Restaurante - 7	22,74	64 - Refeitório	122,18
30 - Restaurante - 8	22,74	71 - Depósito de outros materiais	30,00
31 - Restaurante - 9	22,74	72 - Sala de descasco	8,79
32 - Restaurante - 10	22,74	73 - Administração	8,80
33 - Restaurante - 11	22,74	74 - Sala nutricionista	9,00
34 - Restaurante - 12	22,74	75 - Sala de capacitação	30,00
35 - Restaurante - 13	22,74	76 - Área externa/convívio	64,60
36 - Restaurante - 14	22,74		
37 - Restaurante - 15	22,74		
38 - Restaurante - 16	22,74		
39 - Restaurante - 17	22,74		
40 - Restaurante - 18	22,74		
41 - Restaurante - 19	22,74		
42 - Restaurante - 20	22,74		
43 - Pátio cultural	56,11		
44 - Praça de alimentação	0,00		

## TABELA DE ÍNDICES

ÁREA TOTAL DO TERRENO	2.984,78 M²
ÁREA CONSTRUÍDA	
TÉRREO	1.222,07 M²
1º PAVIMENTO	334,85 M²
ÁREA TOTAL CONSTRUÍDA	1.556,92 M²
TAXA DE OCUPAÇÃO	0,40
COEFICIENTE DE APROVEITAMENTO	0,52
ÁREA PERMEÁVEL	7,97



Apoio:



Organização:



Realização:



# ARMAZÉNS

# 5/6