

O mercado foi repensado com o intuito de manter as dinâmicas de acesso e fluxo originais, caracterizados pela permeabilidade e conectividade com o entorno. A proposta de requalificação do mercado busca consolidar os diferentes recortes históricos a partir da materialidade dos elementos construtivos propostos. Nesse sentido, a fim de ressaltar os valores arquitetônicos do edifício histórico, todas as bancadas e edificações espontâneas foram retiradas das fachadas dos galpões e do perímetro do mercado central, sendo substituídos por mobiliário fixo e móvel de baixo impacto visual. Os balaústres emparedados no perímetro do mercado foram recompostos mantendo seus aspectos originais. A materialidade do mercado foi idealizada a partir da preservação do contraste entre recortes temporais presentes na edificação, retomando o aspecto original dos elementos históricos e compondo as novas intervenções com elementos que remetam ao seu estado original de fabricação, como metal, vidro, lona e concreto aparente. Os novos materiais buscam ser neutros em sua composição contrastando com as cores propostas nas edificações históricas. A cobertura do mercado foi pensada como uma grande tenda tênsil que abriga as dinâmicas da feira central. Composta por uma estrutura metálica modulada recoberta por lonas coloridas, a cobertura busca resgatar a linguagem dos elementos utilizados nas antigas dinâmicas comerciais nômades presentes antes mesmo da existência da estrutura permanente da feira central. A distribuição espacial foi feita da seguinte maneira: (i) as unidades de venda referentes a carnes e cereais foram localadas nos galpões históricos; (ii) o comércio de carnes, queijos e vísceras foi concentrado na área central do mercado, próximo à câmara fria instalada; (iii) as unidades de venda externas foram pensadas para instalação de alimentação e comércio diversificado; (iv) o estacionamento de motos existente dentro do mercado foi remanejado para o setor dos armazéns; (v) a área foi restaurada como espaço para mesas e mirantes com apoio de pontos de alimentação próximos; (vi) as unidades do subsolo foram preservadas e redimensionadas; (vii) ao centro do mercado, foram distribuídas as áreas de informação ao turista, câmara fria, administração e um pátio multicultural com espaço para contemplação dos torseantes, bem como realização de eventos; (viii) a Rua Cristóvão Colombo foi incorporada ao Largo Pau do Meio com áreas de suporte ao mercado e ao largo; E por fim, (ix) no local da via, foi implantado um subsolo para área de carga e descarga coberta, juntamente com a locação de áreas técnicas e lixeiras.

Legenda:

- 01 Acessos
- 02 Unidades de venda
- 03 Espaços para alimentação
- 04 Espaços de estar / descanso
- 05 Banheiros clientes (A = 25m²)
- 06 D.M.L (A = 3m²)
- 07 Vestiário feirantes (A = 7m²)

Pátio Cultural

- P1 Centro de informação ao turista (A = 9m²)
- P2 Salas de apoio (A = 8m²)
- P3 Pátio de apresentações (A = 60m²)
- P4 Bancos voltados ao pátio de apresentações

Câmara Fria

- C1 Recepção (A = 15m²)
- C2 Câmara de congelamento (A = 22m²)
- C3 Administração (A = 9m²)
- C4 Vigilância sanitária (A = 16m²)
- C5 Vestiários (A = 25m²)



Diagrama Síntese:

Estrutura metálica da cobertura

Fechamento da cobertura com lonas tensionadas

Pilares metálicos estruturantes da cobertura

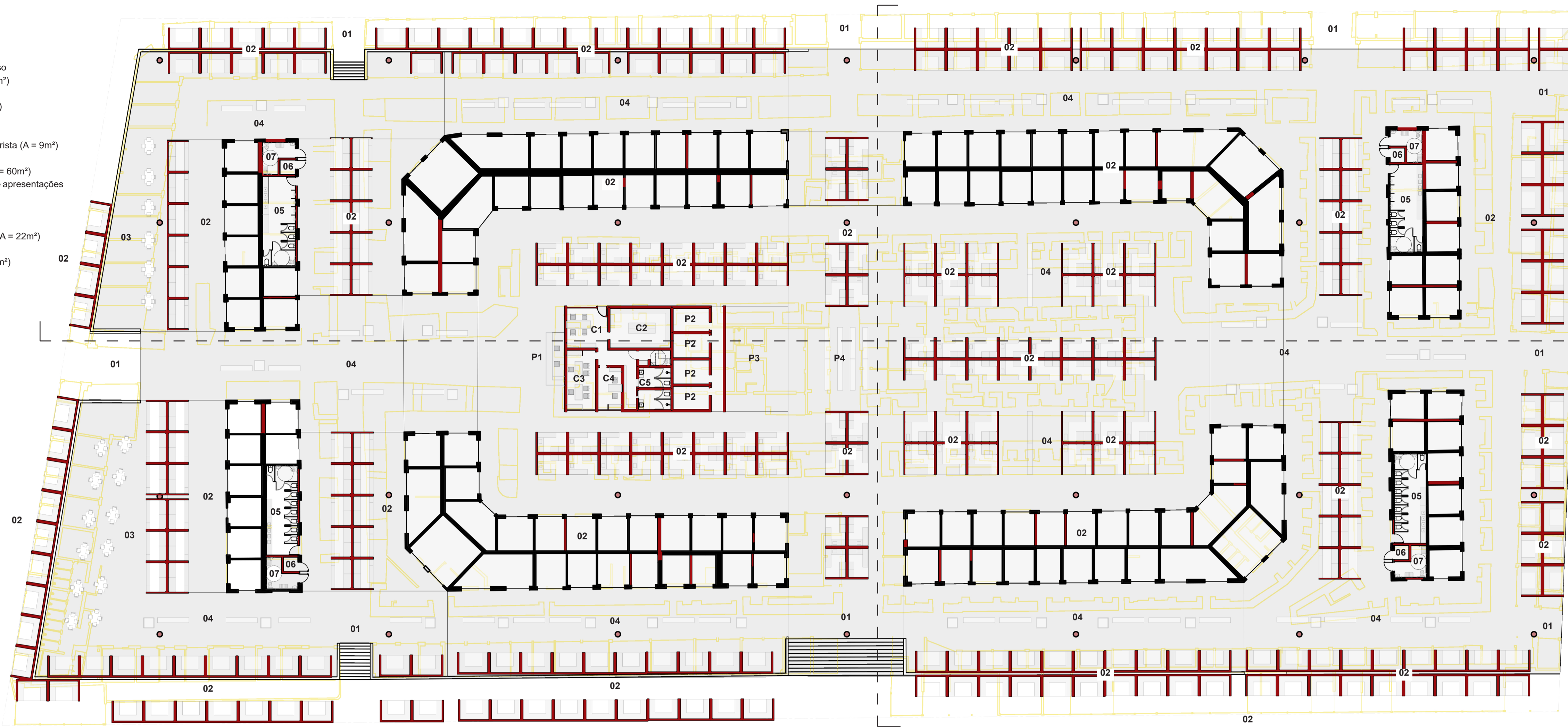
Galpões restaurados ao aspecto original com a locação de unidades de venda de carnes (interno) e cereais (externo)

Bloco administrativo/cultural em concreto aparente

Restauração das escadas existentes

Recomposição visual (desemparedamento) dos balaústres

Restauração das unidades de venda do subsolo

Distribuição de novas unidades de venda (móveis) ao redor do mercado central

Locação de carga e descarga no subsolo do Largo / Mercado com locação de áreas técnicas

Planta Baixa
Escala 1/250



Diagrama de fluxos

- Fluxos Centrais
- Conexão Secundária entre Largo/Vias e o Mercado
- Fluxo entre as Bancas

Diagrama de usos

- Administrativo e infraestrutura
- Pátio Cultural
- Oia a Carne!
- Bancas de Cereais
- Bancas de Comida
- Bancas de Variedades
- Bancas de Queijos e Vísceras
- Praça pra Encher o Buchol!
- Sentar e Espiar!

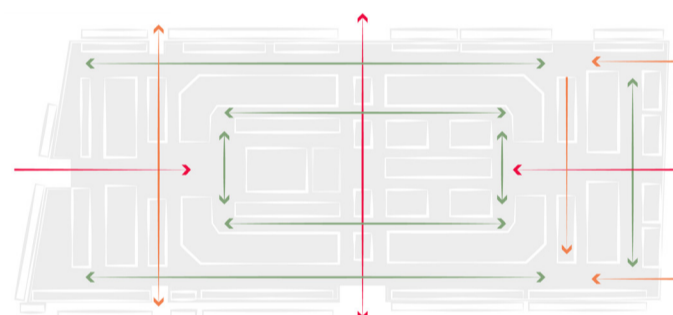
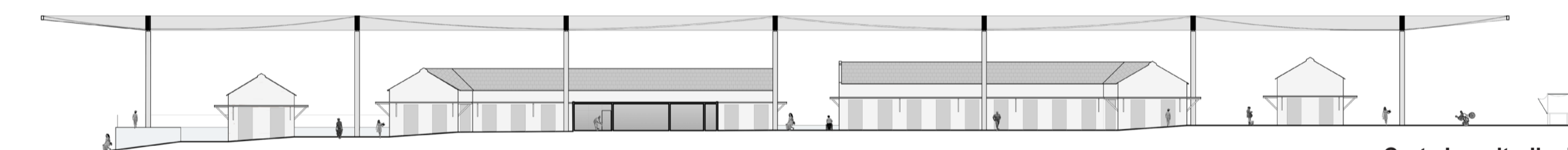

Corte Longitudinal

Escala 1/500

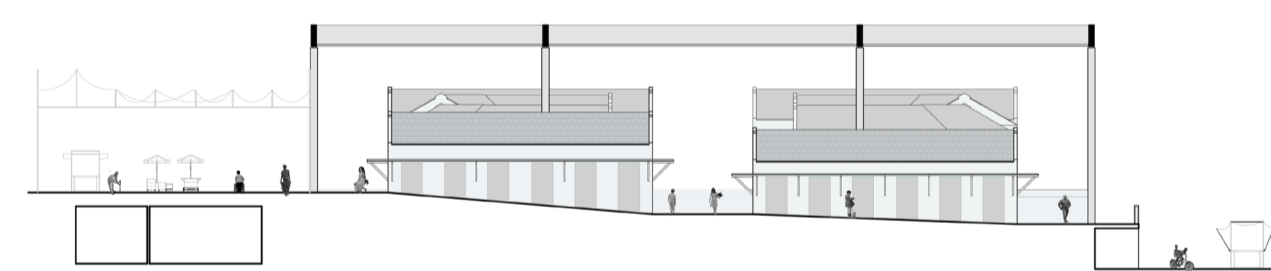

Corte Transversal

Escala 1/500

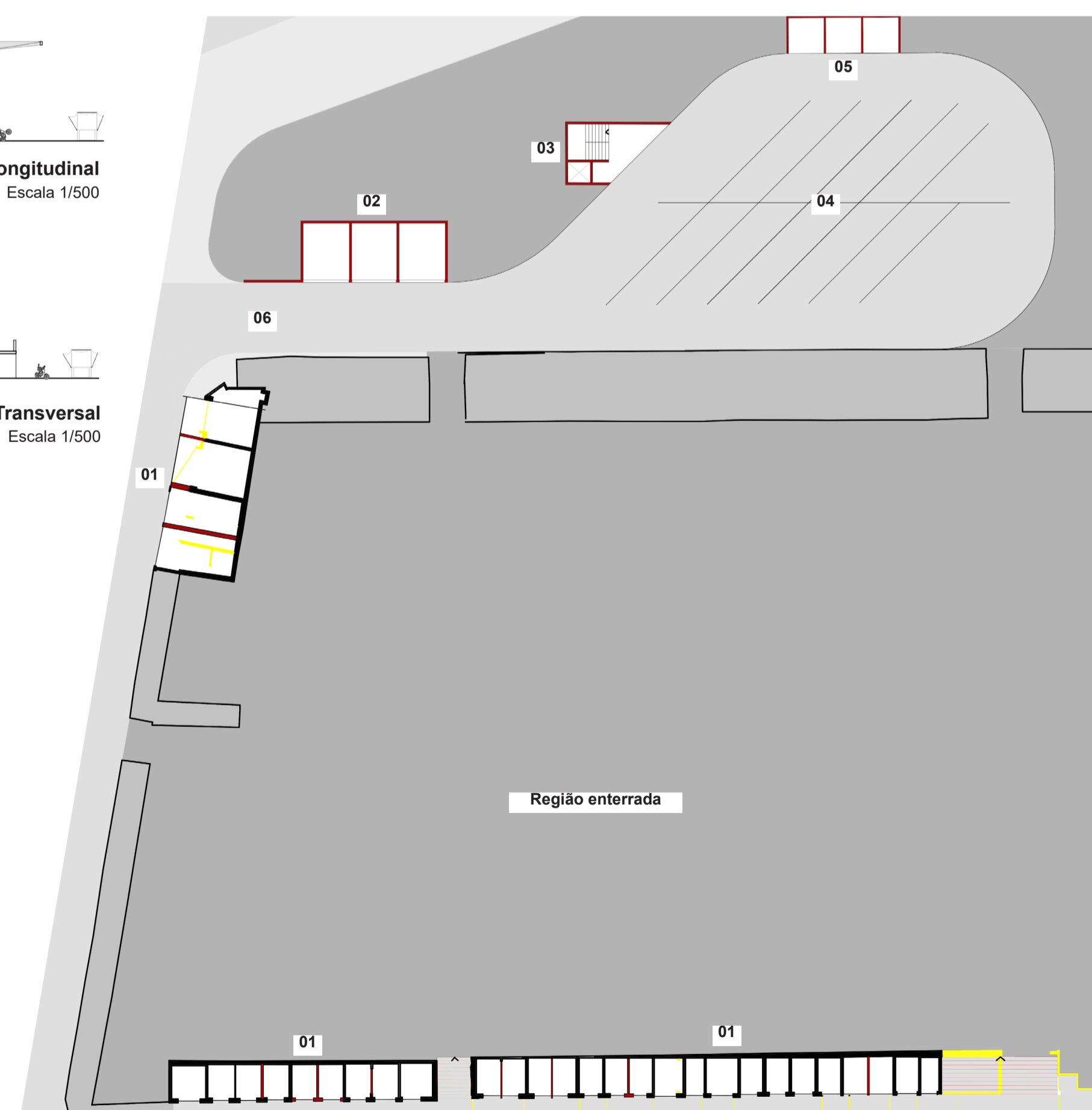

Legenda:

- 01 Unidades de venda
- 02 Lixeiras e depósito
- 03 Circulação vertical
- 04 Carga e descarga do Mercado Central
- 05 Central Elétrica + Gás + Lógica
- 06 Acesso subsolo

Planta Baixa - Subsolo

Escala 1/250

