

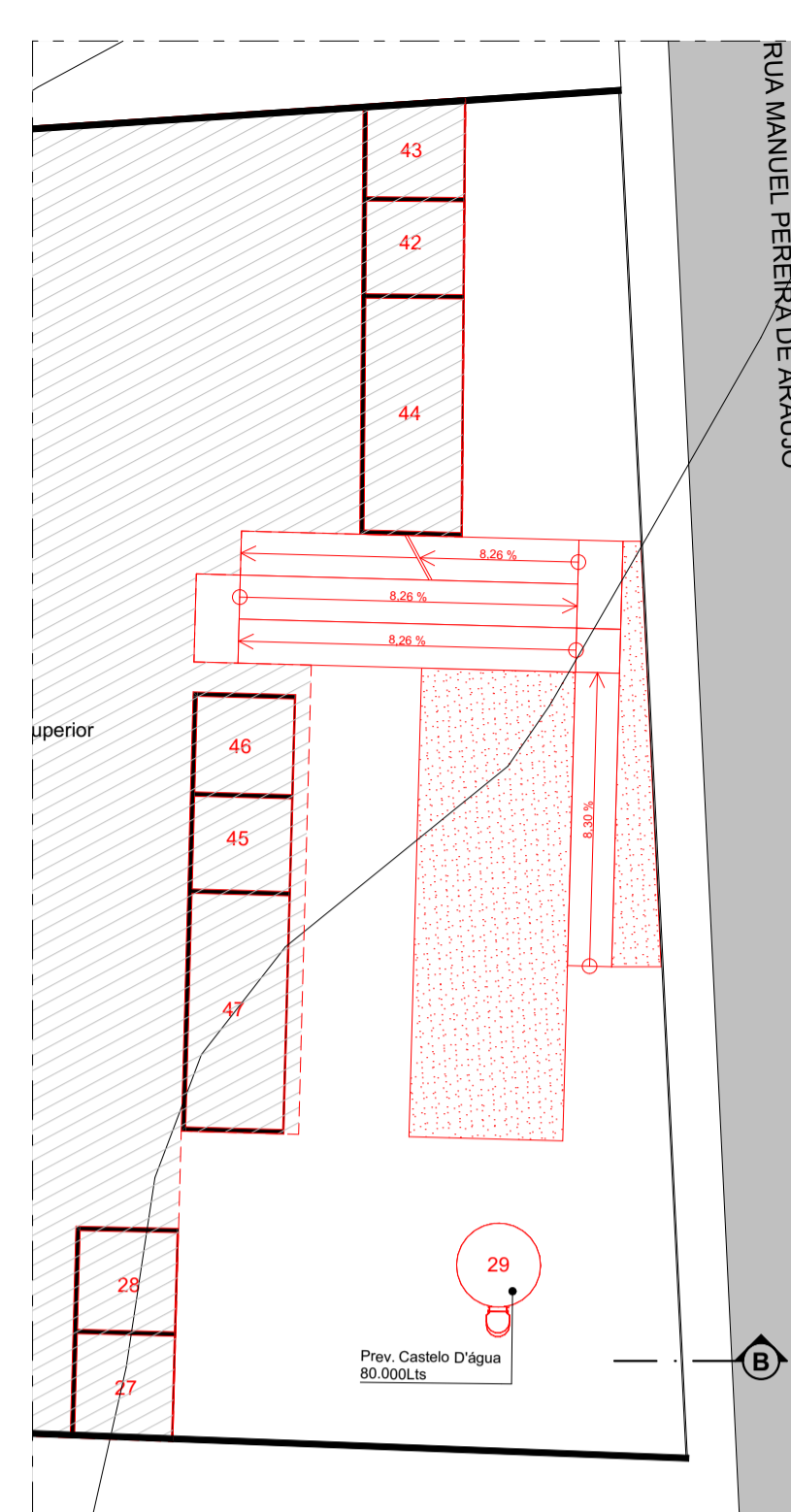

Armazéns - Térreo
1:250



Armazéns - Subsolo
1:250

Corte AA
1:250

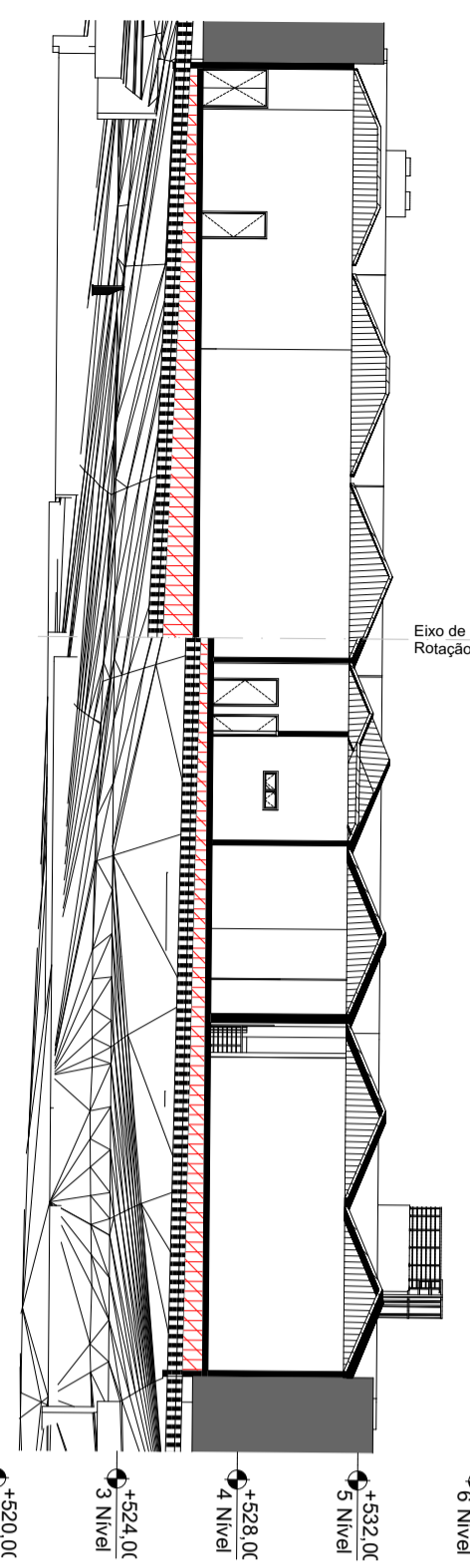

Praça de Alimentação



Praça de Alimentação

Legenda Gráfica Básica de Elementos

— Existente — A construir — A demolir

Readequação dos Armazéns

Espaço	ID	Local	Área(m ²)
Cozinha/Escola			
01	Administração		8,88
02	Câmara de Congelamento		6,00
03	Câmara de Resfriamento		6,00
04	Circulação de Serviço		47,45
05	Cocção		50,17
06	Depósito		11,09
07	Despensa Embalagens/Descartáveis		6,01
08	Despensa Seca		6,01
09	DML Banheiros		4,03
10	DML Cozinha		4,25
11	Expedição		23,54
12	Previsão Higienização		4,05
13	Nutricionista		9,05
14	Pré-Preparo Carnes		9,00
14	Pré-Preparo Vegetais		9,00
15	Recepção + Sala de Espera		12,73
16	Recepção/Triagem/Descarte		18,42
17	Refetório		300,69
18	Sala de Capacitação		35,50
19	Sala de Descanso Funcionários		9,67
20	Sanitário Feminino/PCD		4,36
21	Sanitário Masculino/PCD		4,02
31	Sanitário Masculino		20,25
Gastronômico/Comercial			
22	Alimentação (Restaurantes/Bares)		320,00
23	Circulação		120,89
24	Pátio Cultural		71,13
25	Praça de Alimentação		639,32
26	Unidades de Vendas (Lojas)		80,20
Infraestrutura			
27	Central de Gás		11,30
28	Lógica e Suporte		11,27
29	Castelo D'água e Casa de Bombas		6,42
30	Central Elétrica		16,88
Posto Comunitário de Segurança			
31	Copa		6,58
32	DML		3,59
33	Hall de Serviço		14,48
34	Recepção + Sala de Espera		9,60
35	Sanitário Feminino/PCD		8,35
36	Sanitário Masculino/PCD		8,34
Sanitários			
30	Sanitário Feminino		20,25
37	DML		6,99
38	Sanitário Feminino PCD		6,60
38	Sanitário Masculino PCD		3,00
39	Sanitário Masculino PCD		3,60
40	Sanitário Feminino		41,13
41	Sanitário Masculino		44,64
Serviços - Cozinha/Escola			
42	Depósito de Lixo Orgânico		10,57
43	Depósito de Lixo Seco		10,49
44	Depósito Outros Materiais		26,55
Serviços - Gastronômico/Comercial			
45	Depósito de Lixo Orgânico		10,53
46	Depósito de Lixo Seco		10,88
47	Depósito Outros Materiais		26,70
Unidade Âncora de Saúde			
48	Depósito de Lixo Hospitalar		2,10
49	DML		4,01
50	Hall de Serviço		14,25
51	Recepção + Sala de Espera		10,18
52	Sala de Atendimento 1		10,05
53	Sala de Atendimento 2		10,05
54	Sala de Curativos		10,07



Imagem Externa



Imagem Externa

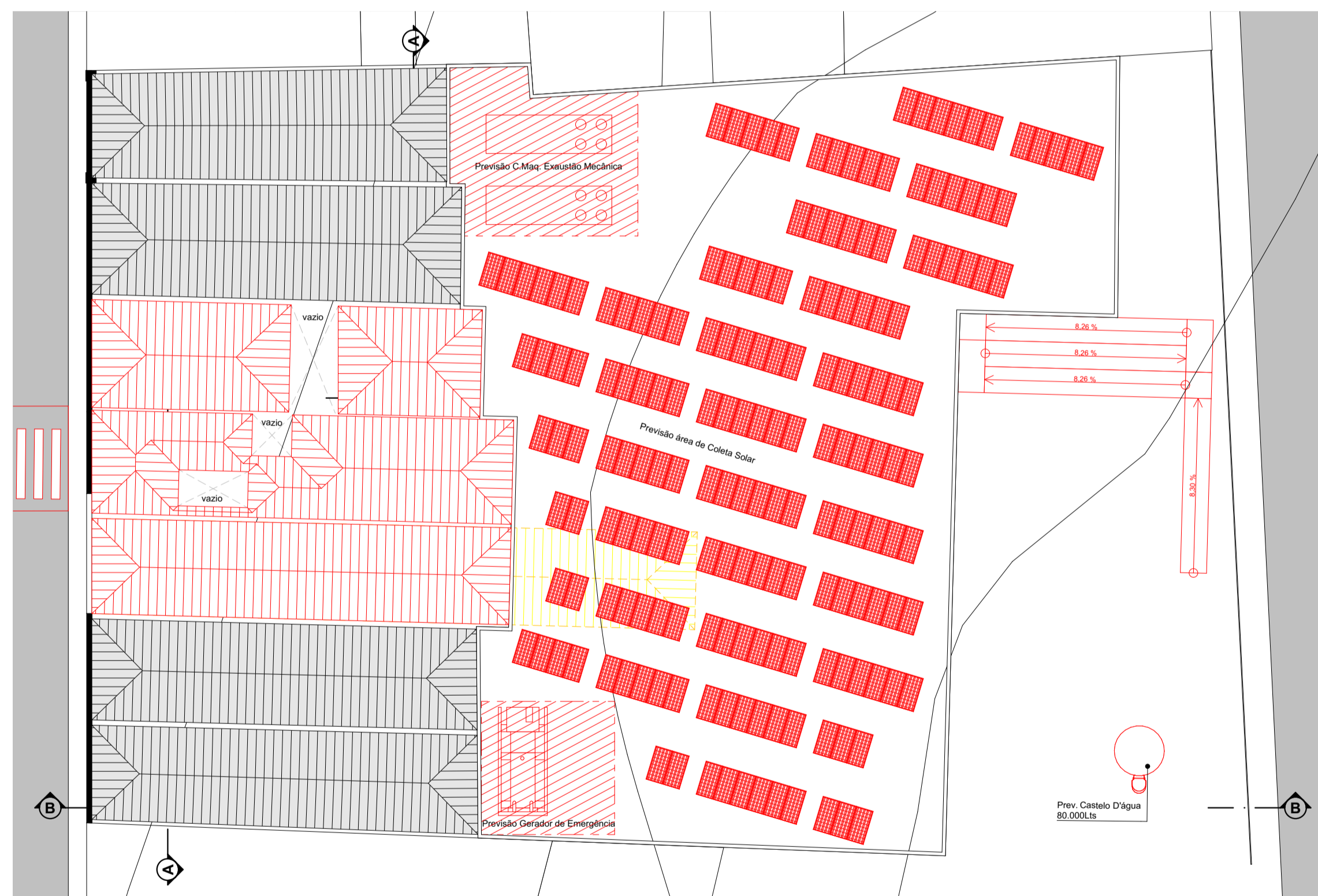

Imagem Externa

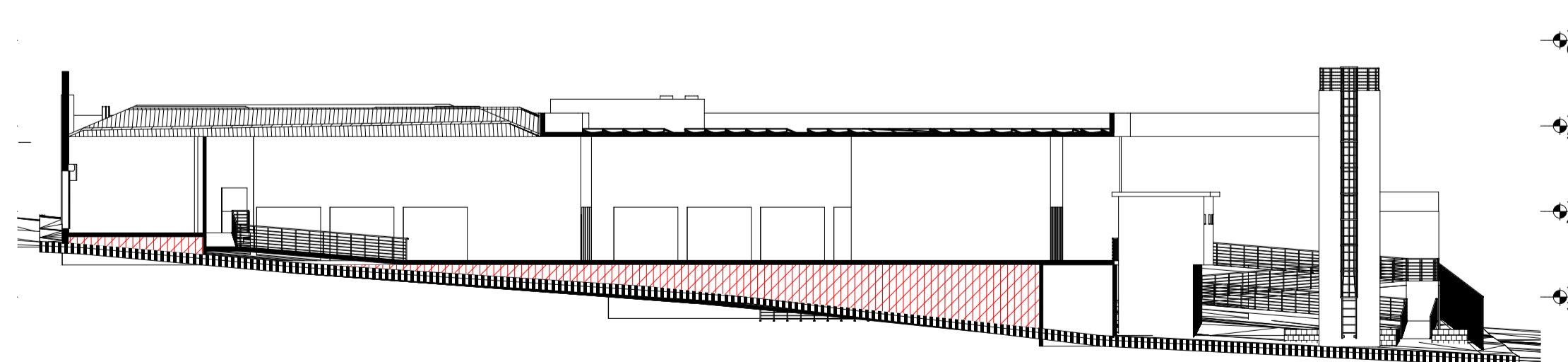

Corte BB
1:250

**MEMORIAL DESCRITIVO V:
ARMAZÉNS**

Pelas imagens, o conjunto que forma os armazéns foram as construções que pareciam estar em melhores condições físicas entre os demais e, depois do mercado central, possui um bom espaço de terreno para proposta, apesar de acidentado.

Esta proposta buscou integrar as duas ruas que interligam 2 outros alvos deste trabalho, o mercado central e o cassino eldorado, os diversos usuários poderão através do mesmo, cortar caminho entre a construção e estando lá, de quebra, conhecer e usufruir de seus serviços gastronômicos.

Afim de facilitar a execução e evitar estruturas muito dimensionadas, decidiu-se por escalar os níveis de acesso através de rampas internas e externas, já que o desnível entre as duas ruas que limitam o terreno é grande.

Assim como foi mencionado na prancha 1, há previsão para instalação de equipamentos de exaustão mecânica para os cômodos que não puderam ser ventilados naturalmente e gerador de emergência, já que este imóvel é por excelência de uso diário.

Optou-se também em se utilizar um castelo d'água para abastecimento do imóvel.

Para ventilação natural, decidiu-se modificar trechos do telhado existente criando shafts, basicamente para atender sanitários. Para a praça de alimentação, decidiu-se pelo pé-direito mais alto, o que pode possibilitar, no futuro, a criação de mezanino para os lojistas, além de garantir boa ventilação ao ambiente.