



Legenda Gráfica Básica de Elementos

Existente	A construir	A demolir
-----------	-------------	-----------

Readequação Edifício e Largo do Pau do Meio

Espaço	ID	Local	Área(m²)
Administrativo			
01	Recepção/Salão		24,17
02	Administrativo		9,83
03	Associação dos Feirantes		12,16
04	Sindicato dos Feirantes		11,02
05	Sala Multiuso		29,50
06	Circulação		13,96
Apoio Feirantes e Carregadores			
07	Copa		6,98
08	DML		3,24
09	Sala de Descanso		22,65
10	Sanitário/ Vestiário Masculino		5,36
11	Sanitário/ Vestiário Feminino		5,36
12	Sanitário PCD Feminino 1		3,03
13	Sanitário PCD Masculino 1		3,03
Câmara Fria			
14	Recepção e Expedição		10,19
15	Administração		8,98
16	Sanitário/ Vestiário Masculino		5,36
17	Sanitário/ Vestiário Feminino		5,36
18	Câmara de Congelados		10,06
Infraestrutura			
19	Lógica e Suporte		5,06
20	Central de Elétrica		10,32
21	Central de Gás		10,01
22	Castelo D'água e Casa de Bombas		6,42
Posto Comunitário de Segurança			
23	Atendimento/Hall		11,01
24	Circulação		4,51
25	Sanitário PCD Feminino		3,40
26	Sanitário PCD Masculino		3,53
27	Copa		8,76
Sanitários			
28	Sanitário Feminino PCD		8,44
29	Sanitário Masculino PCD		8,44
30	Sanitário Feminino 2		20,25
31	Sanitário Masculino		20,25
32	Sanitário PCD Feminino 1		3,03
33	Sanitário PCD Masculino 1		3,03
34	Sanitário PCD Masculino 2		3,00
35	DML		2,37
36	Sanitário PCD Masculino 2		3,00
Serviços			
37	Plataforma Acessível		4,50
38	Depósito de Lixo Orgânico		10,03
39	Depósito de Lixo Seco		10,03
40	Depósito Outros Materiais		20,03
41	Circulação		93,83
42	Copa		12,11
43	DML		4,21
44	Dep. para Resid. Secos e Orgânicos		3,29
Unidades de Vendas			
45	Carnes		56,56
46	Diversos 1		62,00
47	Diversos 2		428,40
48	Diversos 3		115,52
49	Diversos 4		153,52
50	Peixes		218,40
			1.517,50 m²

MEMORIAL DESCRITIVO III: LARGO DO PAU DO MEIO

O referido espaço situa-se ao lado do Mercado Central, onde também encontra-se um edifício de relevância a ser reaproveitado. Através das imagens, é possível perceber que o edifício está apenas desgastado, diferente de outras construções que fazem parte deste trabalho.

Este edifício possui 2 pavimentos, marquises e varandas, sua escada, que faz a ligação destes pavimentos está fora da norma de acessibilidade, porém, esta proposta decidiu por mantê-la como está, assim como o hall de acesso superior com seu revestimento de piso hidráulico. Houve a necessidade, para se atender ao edital do concurso, fazer uma ampliação horizontal no edifício, afim de que se pudesse acomodar os cômodos do programa.

Esta proposta buscou priorizar o conforto de seus usuários reduzindo o número de barracas e ordenadas, não há, nesta proposta, barracas encostadas no meio fio e/ou sequencialmente contíguas com mais de 10m de extensão, buscou-se assim, criar um espaço de trânsito pedonal periférico, assim como uma reorganização dos corredores centrais deste trecho de feira. Eliminou-se também, as construções fixas (em alvenaria), padronizando-as para com as barracas propostas, porém, decidiu-se manter a construção chamada casa do charque.

Preferiu-se adotar o sistema hidráulico com castelo d'água, posicionando-o na parte mais alta do largo, esta capacidade deverá atender tanto os usuários do largo, assim como do mercado central e sua casa de bombas fica sob o corpo pré-fabricado do castelo, livre de condições externas de vandalismo.

Edifício e Largo do Pau do Meio - Térreo 1:250

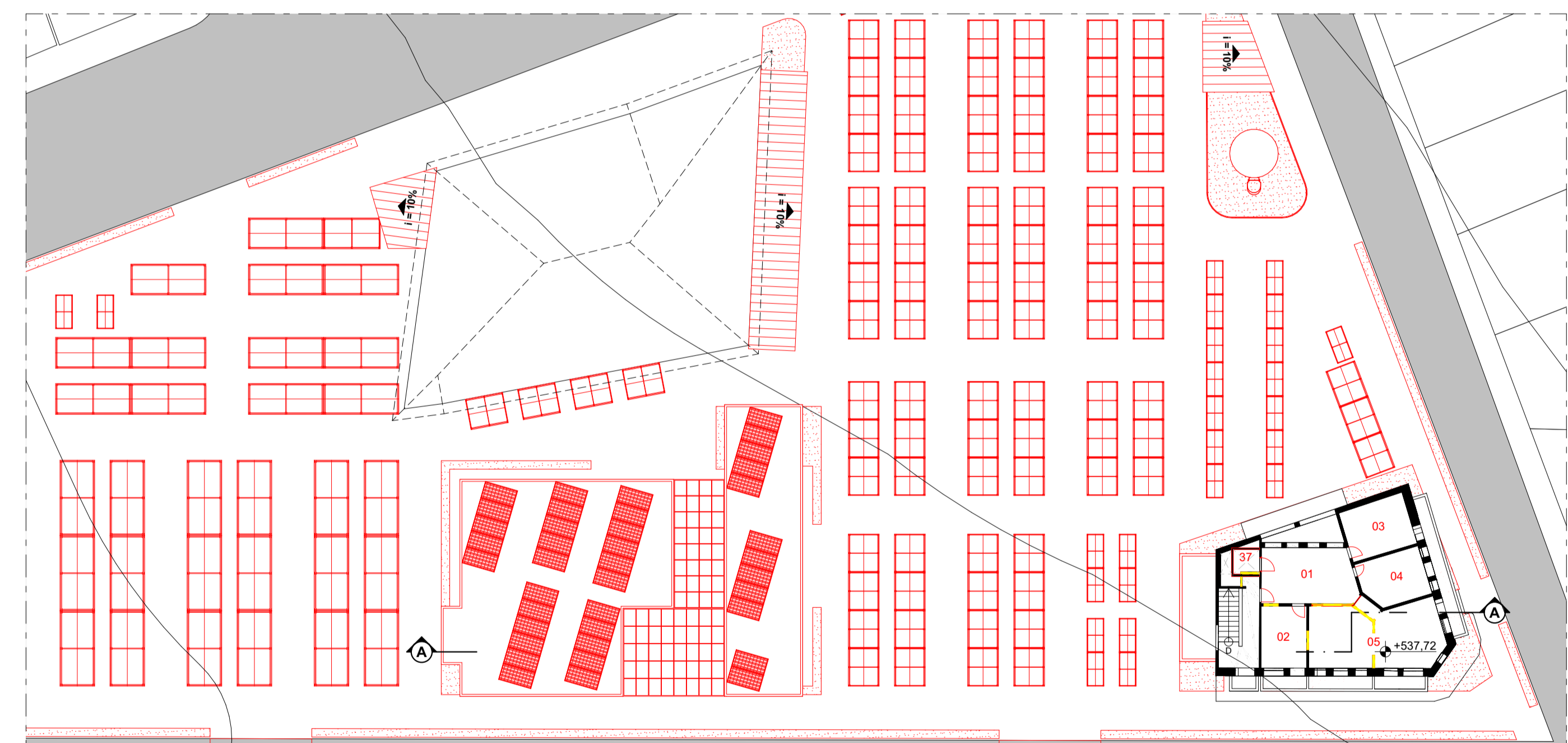

Edifício e Largo do Pau do Meio - 1 Pav. 1:250

Edifício do Pau do Meio - Cobertura 1:250

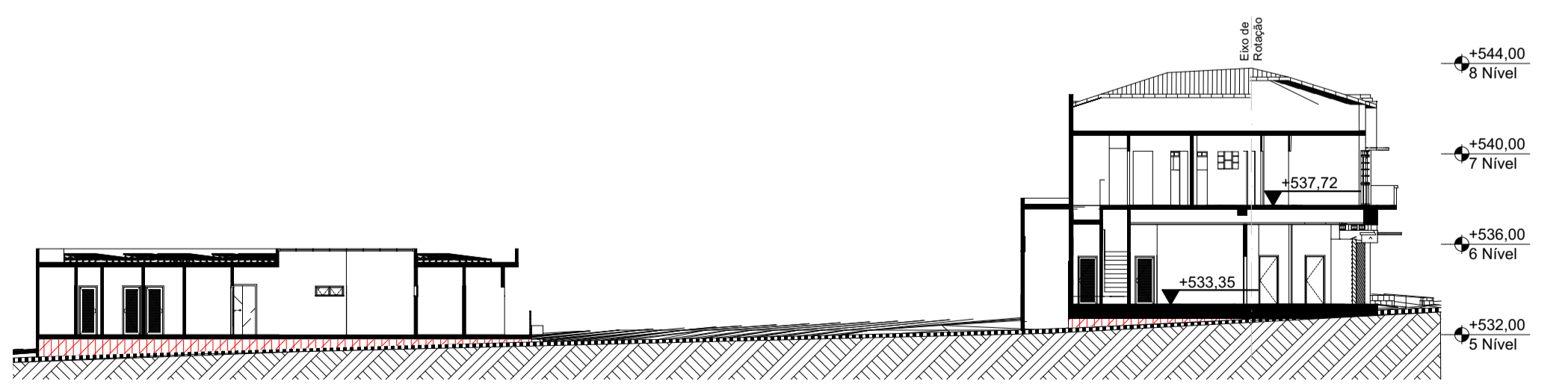
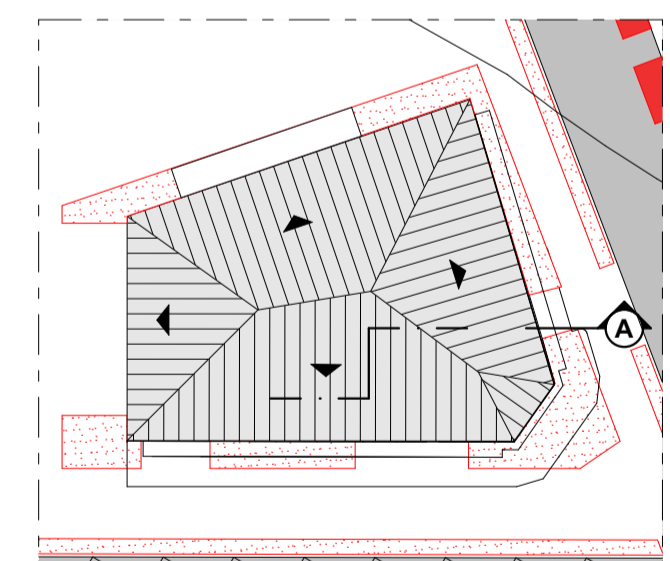

Corte AA 1:250



Imagem de um dos Acessos



Imagem de um dos Acessos

UNID. DE VENDAS LARGO DO PAU DO MEIO

Espaço	Quantidade	Área(m²)
Unidades de Vendas		
	205	1.034,40
	205	1.034,40 m²



Apoio: CAU/BR, CAU/PB, IPHAN, MINISTÉRIO DA CULTURA, GOVERNO FEDERAL BRASIL, UNIÃO E RECONSTRUÇÃO.

Organização: INSTITUTO DE ARQUITETOS DO BRASIL.

Realização: CAMPINA GRANDE, CIDADE QUE TRANSFORMA.

EDIFÍCIO PAU DO MEIO E LARGO DO PAU DO MEIO

3/6