

Nas ruínas do Cassino Eldorado, na rua Manoel Pereira de Araújo, é realizado um cuidadoso projeto de intervenção arquitetônica para adequar a edificação ao programa de Centro Cultural. Em conformidade com as diretrizes de proteção ao patrimônio histórico do estado, sua fachada principal é restaurada de acordo com o projeto original, enquanto os ambientes existentes nos pavimentos térreo e superior recebem alterações pontuais de planta baixa para se adequar ao programa exigido, buscando minimizar grandes alterações e rupturas com o projeto original.

Ao adentrar no Centro Cultural Cassino Eldorado, o visitante inicia a experiência de visitação pela parte mais preservada da estrutura, onde foram alocados o centro de referência e salvaguarda do Centro Cultural bem como funções de apoio, serviços e infraestrutura. Prosseguindo em direção aos fundos do terreno, um novo anexo é proposto para receber os espaços de exposição permanente e temporária, bem como um mezanino onde foi alocado um café de acesso ao público, com ampla permeabilidade visual para seus arredores e para a edificação histórica. As ruínas são preservadas em seu estado atual como registro da história do local e contrastam com a leve intervenção contemporânea proposta, com a intenção de proporcionar uma relação respeitosa entre o pré-existente e o futuro. O contraste acontece através da utilização de tons neutros e estrutura metálica leve, à semelhança do utilizado nas outras áreas do mercado, permitindo que o estado bruto das ruínas existentes possa assumir o papel de protagonismo.

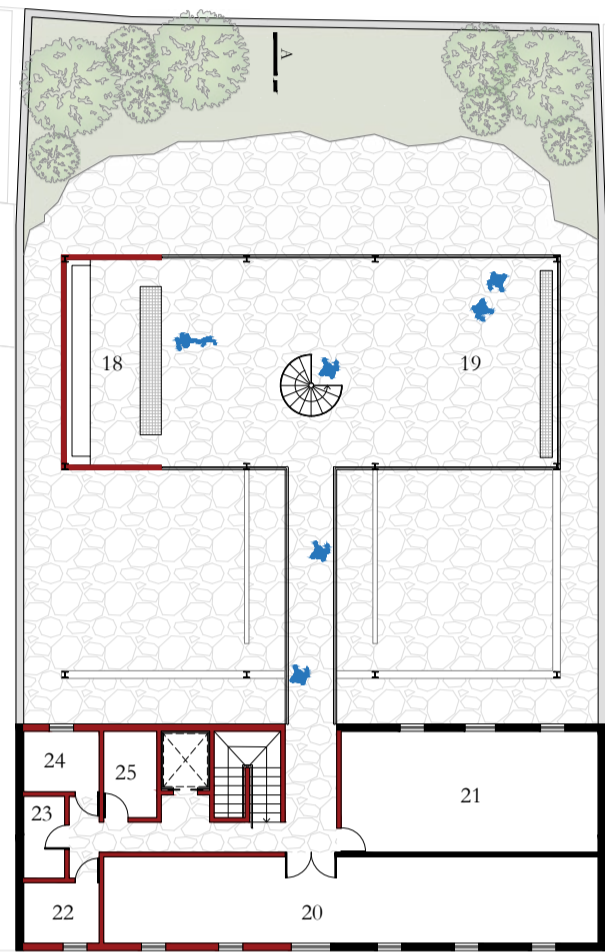

PLANTA 1º PAV.
ESC: 1:250

LEGENDA

- 18 Café
- 19 Salão do Café
- 20 Espaço Multiuso
- 21 Sala Multiuso
- 22 Sanitário Masc. PCD
- 23 Centro de Elétrica
- 24 Sanitário Fem. PCD
- 25 Centro de Logica e Suporte
- 26 Central de Gás

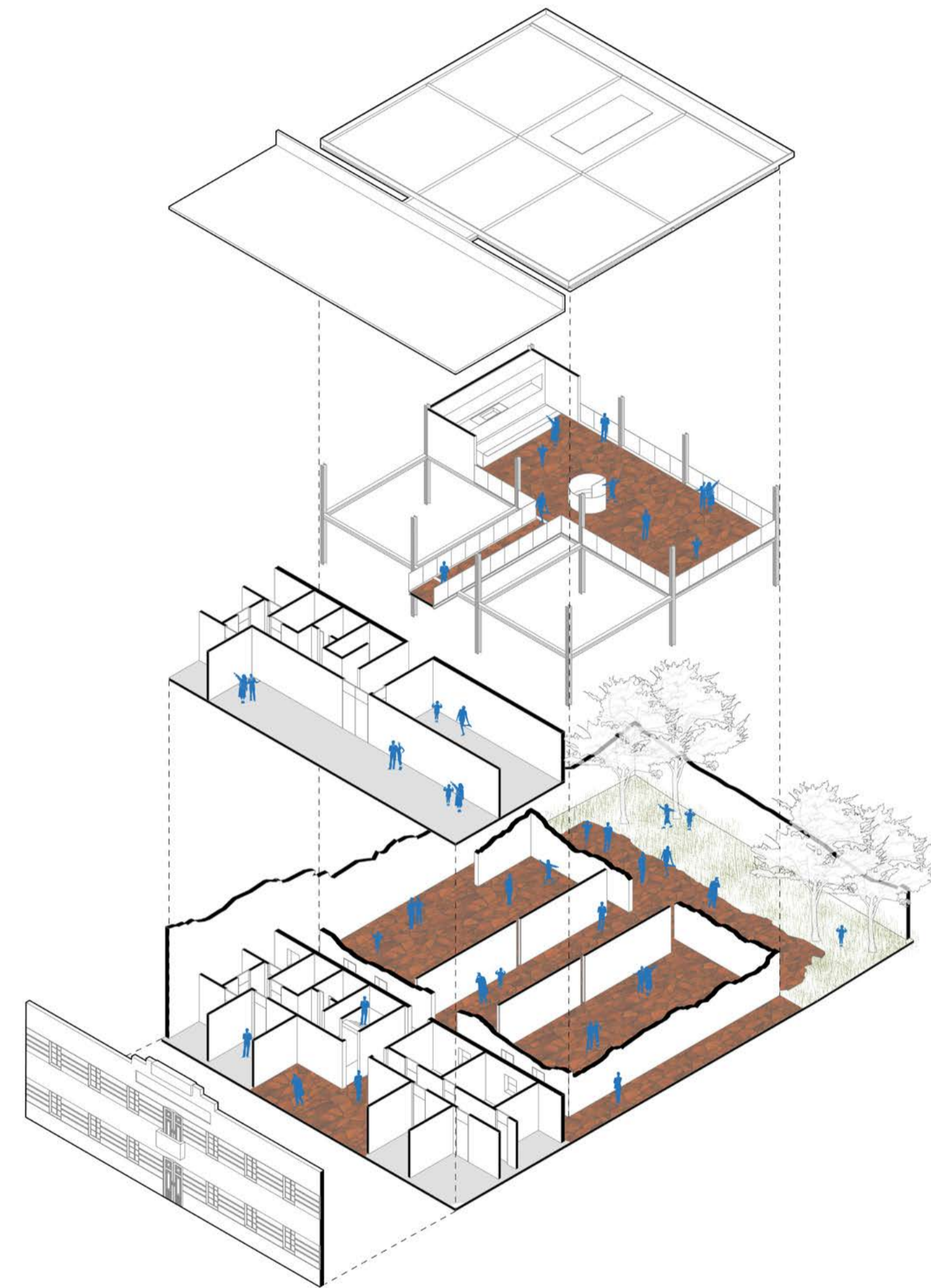

Isométrica Cassino
Estrutura metálica junto a alvenaria existente.
Preservação da forma da fachada original e das alvenarias remanescentes

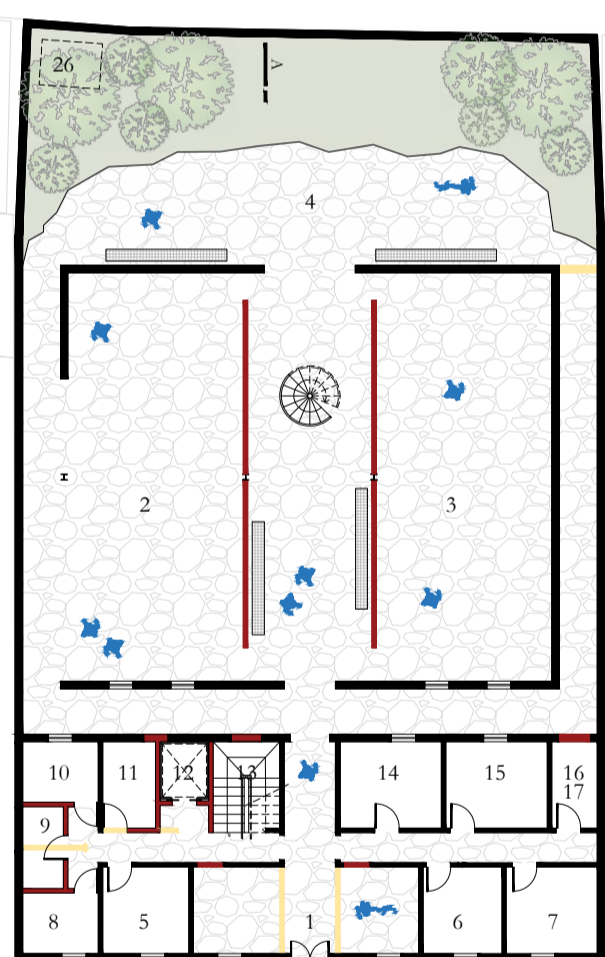

PLANTA TÉRREO
ESC: 1:250

LEGENDA

- 1 Recepção / Loja
- 2 Exposição Permanente
- 3 Exposição Temporária
- 4 Praça
- 5 Sanitário Masculino
- 6 Sanitário Feminino
- 7 Comite de Salva Guarda
- 8 Sanitário Masc. PCD
- 9 Depósito Limpeza
- 10 Sanitário Fem. PCD
- 11 Depósito Geral
- 12 Elevador
- 13 Circulação Vertical
- 14 Administrativo
- 15 Centro de Documentação
- 16 Depósito de Lixo Seco
- 17 Depósito de Lixo Orgânico

- Construir
- Demolir
- Manter

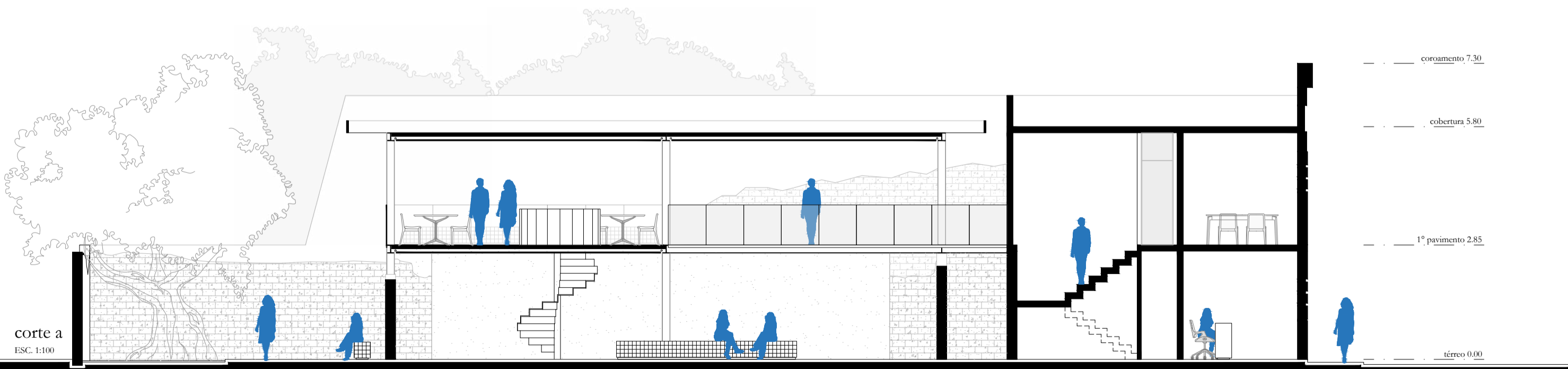

corte a
ESC: 1:100

