

MEMORIAL DESCRITIVO

ASPECTOS HISTÓRICOS

O antigo Cassino Eldorado, atualmente em ruínas, foi projetado no estilo Art Deco pelo arquiteto Isac Soares e construído nos anos 1930. Representa um patrimônio cultural dos campinenses, espaço festivo e de encontro dos abastados, senhores do algodão, políticos e boêmios da então "Liverpool Brasileira" nos tempos áureos do algodão. Atraiam também muitos visitantes de toda a região e foi palco de renomadas orquestras, shows de dança e das primeiras movimentações musicais de Jackson do Pandeiro. O cassino era conhecido por suas festas e eventos fervorosos.

A CONCEPÇÃO ESPACIAL

Restaurar a edificação do antigo Cassino Eldorado pressupõe valorizar sua história adequando ao presente, tanto em uso e materialidade arquitetural, inserido em um tecido urbano repleto de identidade cultural como a feira central e os armazéns. Esse entendimento da parte no todo do patrimônio preexistente edificado, aponta para uma postura contemporânea que favoreça o processo de revitalização da área com atividades capazes de atrair vitalidade urbana diuturnamente. Desta forma, no pavimento térreo, foram previstas atividades culturais e de encontros para todas as faixas etárias, tais como lancheonete, salão de exposição com pé direito duplo, um auditório-cinema com portas retráteis que proporciona um vão maior de integração, revelam um café-happy hour ajardinado e coberto igualmente retrátil 11. O acesso lateral à esquerda é outra alternativa para se apropriar desse espaço cultural e gastronômico com culinária e música regionais,

DIAGRAMA PLANO DE MOBILIDADE E ACESSIBILIDADE

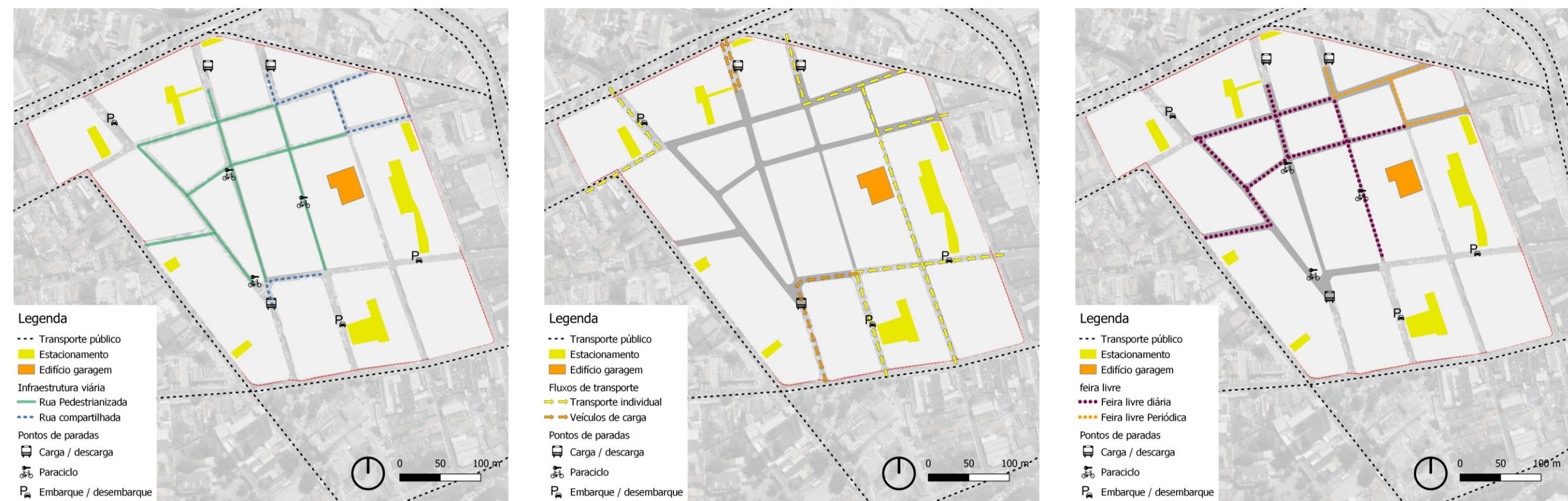

DETALHE ACESSO A FEIRA CENTRAL E LARGO PAU DO MEIO - DOCAS

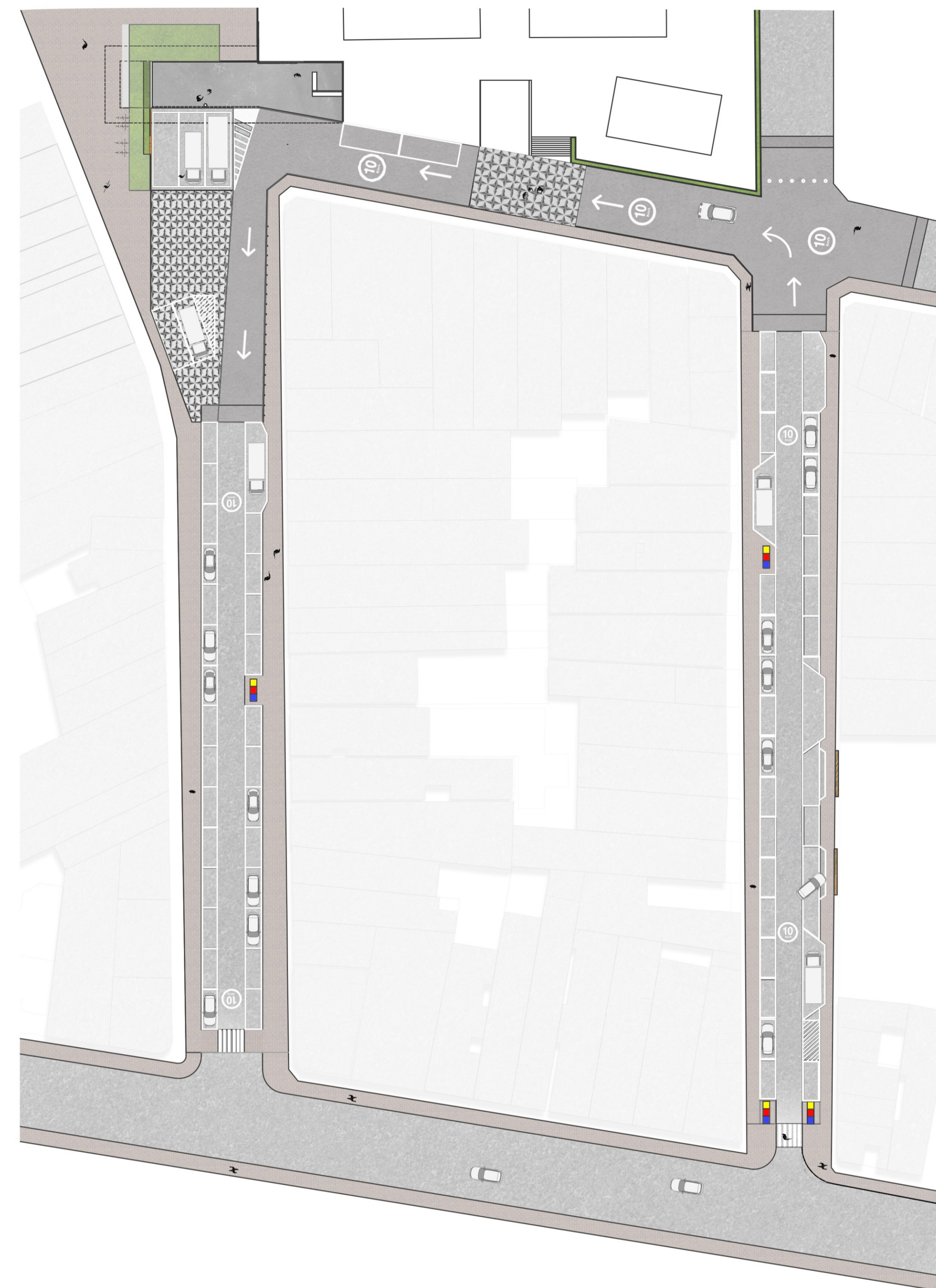

PLANTA BAIXA RUAS CRISTOVÃO COLOMBO, PEDRO ALVARES CABRAL, DR CARLOS AGRA E QUEBRA QUILOS

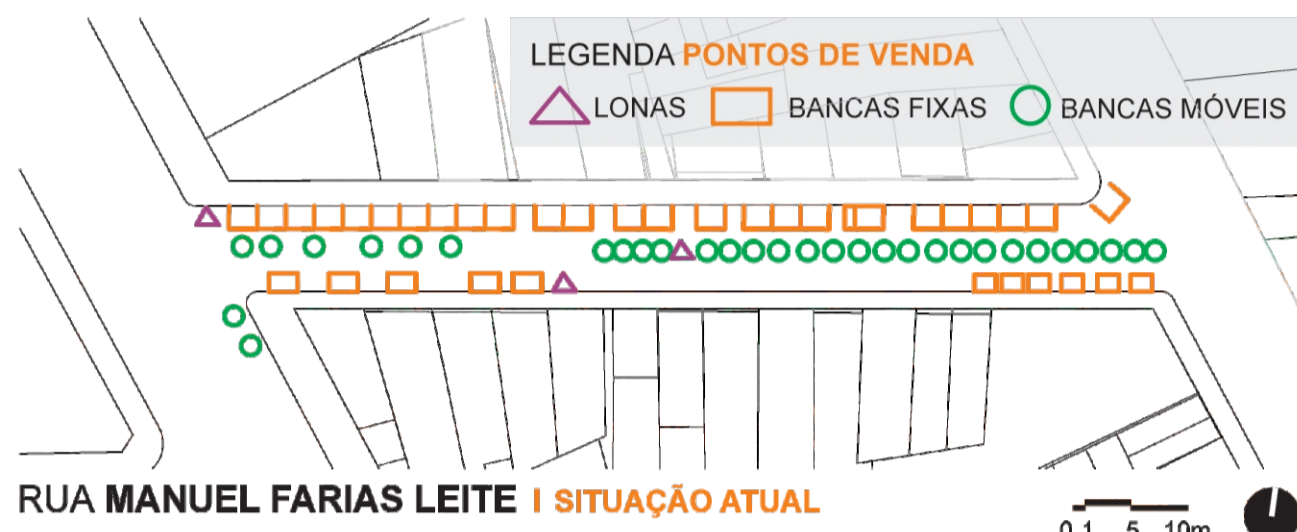

- LEGENDA MATERIAIS**
- 01 LONA
 - 02 CHAPA DE ZINCO ESPESSURA = 3mm
 - 03 ESTRUTURA EM TUBOS METÁLICOS GALVANIZADOS
 - 04 EXPOSITORES DOS PRODUTOS EM...
 - 05 PISO EM TABLADO DE MADEIRA???
- OBSERVAÇÃO:**
 Todos os elementos metálicos com tratamento anticorrosivo e pintura com esmalte sintético semi-brilho aplicada com pistola.

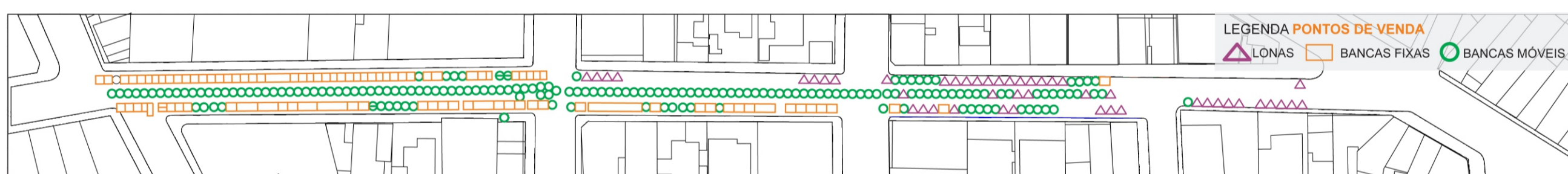
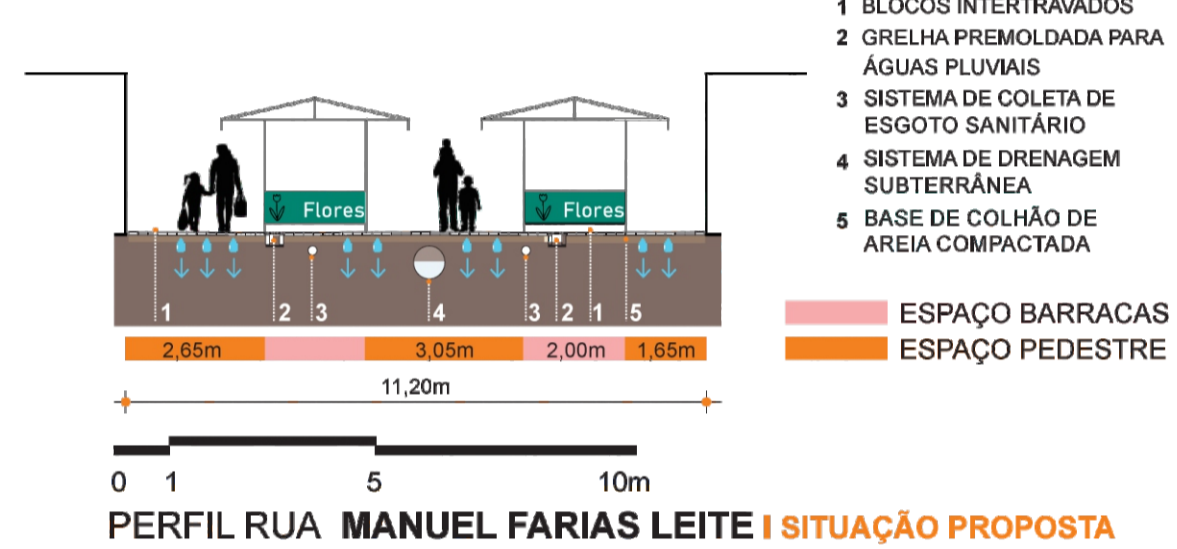
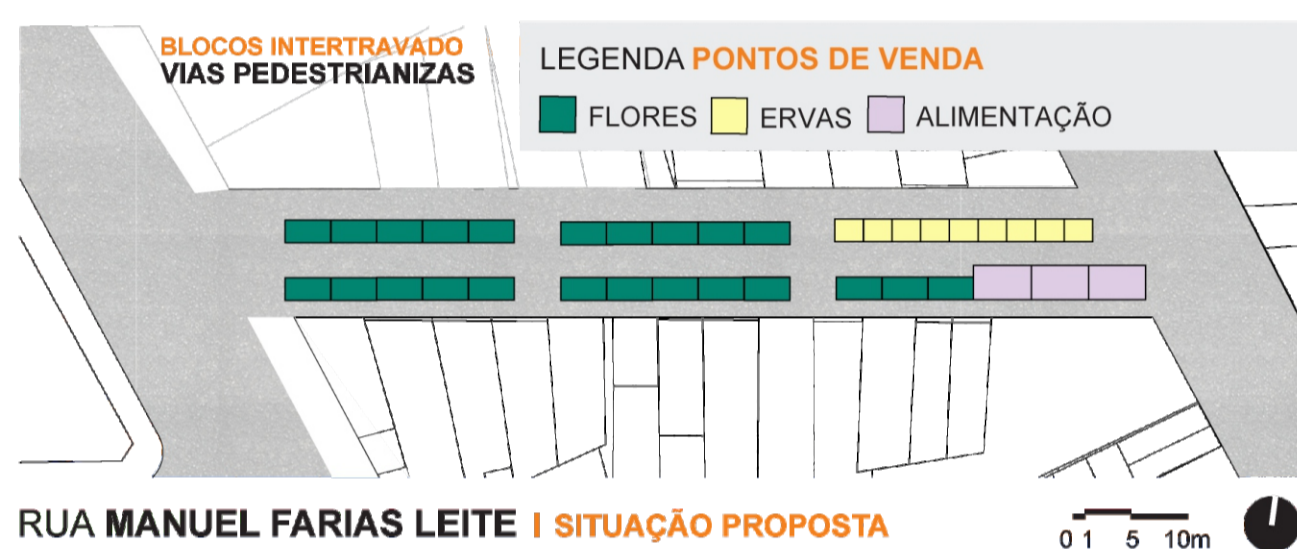

RUA DEP. JOSÉ TAVARES | SITUAÇÃO ATUAL

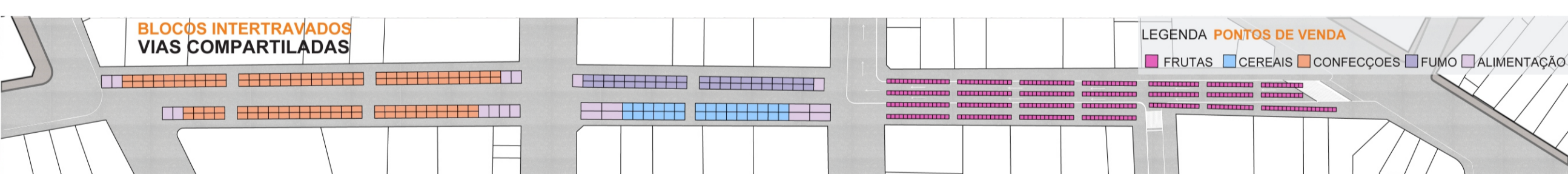

RUA DEP. JOSÉ TAVARES | SITUAÇÃO PROPOSTA

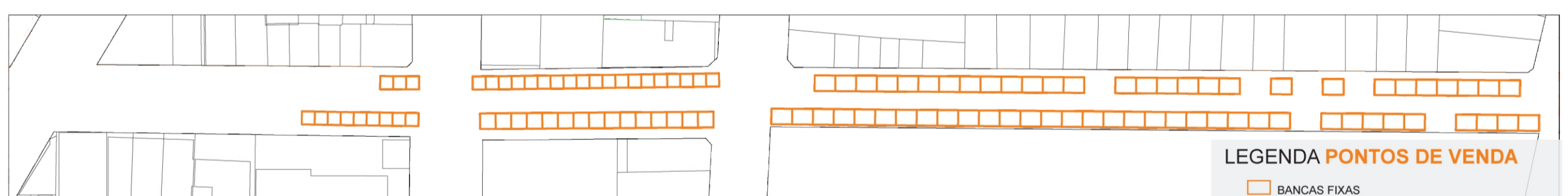

RUA PEDRO ALVARES CABRAL | SITUAÇÃO ATUAL



RUA PEDRO ALVARES CABRAL | SITUAÇÃO PROPOSTA



Apoio:

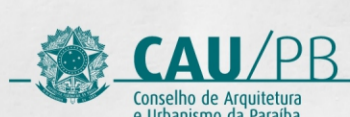
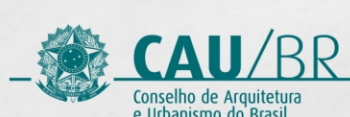

Organização:



Realização:



RUAS DA FEIRA

6/6