

ARMAZÉNS

FEIRA CENTRAL DE CAMPINA GRANDE



Armazéns

A proposta para os Armazéns teve como principais objetivos:

1. Manter a paisagem da feira, recuperando parte das fachadas dos Armazéns.
2. Abrir rua de pedestres interligando o Cassino e o Mercado Central
3. Atender o programa de necessidade proposto e incluir estacionamento de carros e motos com acesso pela rua Manoel Pereira de Araújo.

Apesar de não serem tombados, os armazéns possuem um valor histórico na paisagem e por isso parte de algumas fachadas foram mantidas e outras reconstruídas no mesmo estilo.

Pela rua Pedro Alvares Cabral temos o acesso à rua de pedestre que se conecta ao Cassino; acesso ao restaurante escola e a praça de alimentação. A fachada do Armazém ao Norte, foi transformada em portal de entrada para a rua de pedestres. A fachada dos 03 Armazéns da sequência foi restaurada para atender a entrada do restaurante escola. A fachada da praça de alimentação foi reconstruída no mesmo estilo dos barracões.

Pela rua Manoel Pereira de Araújo temos acesso ao posto policial, ao posto de saúde, a carga e descarga do restaurante escola e ao estacionamento para 43 carros.

Coberturas com efeito chaminé para melhorar o conforto térmico são propostas nesse projeto. Placas solares e captação de água também são aspectos da sustentabilidade dos edifícios.

A implantação no lote foi pensada para que janelas e portas do restaurante escola se abrissem para a rua de pedestres, dando maior segurança ao espaço.

O estacionamento possui escada e elevador independente para praça de alimentação, com acesso rápido ao Mercado Central.



LEGENDA
■ CONSTRUIR
■ DEMOLIR
■ PRESERVAR

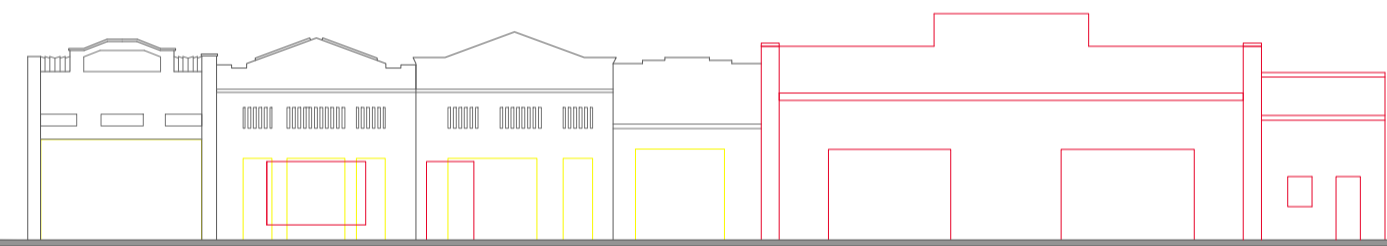

ELEVAÇÃO
Escala 1/250

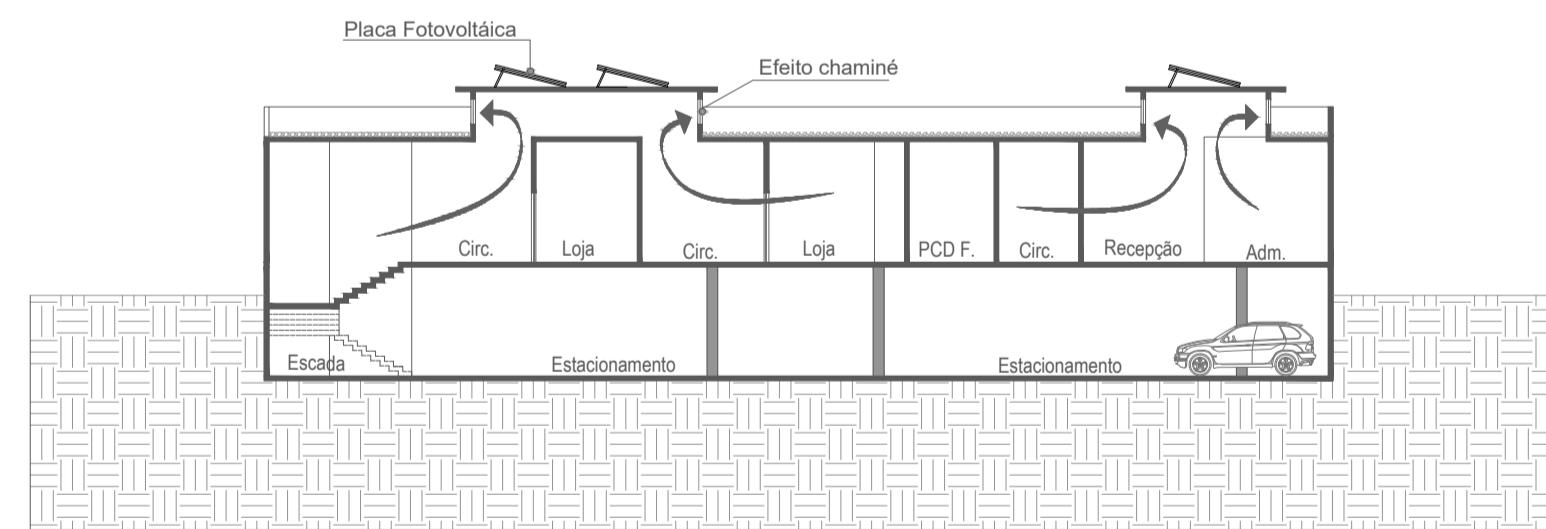

CORTE B-B

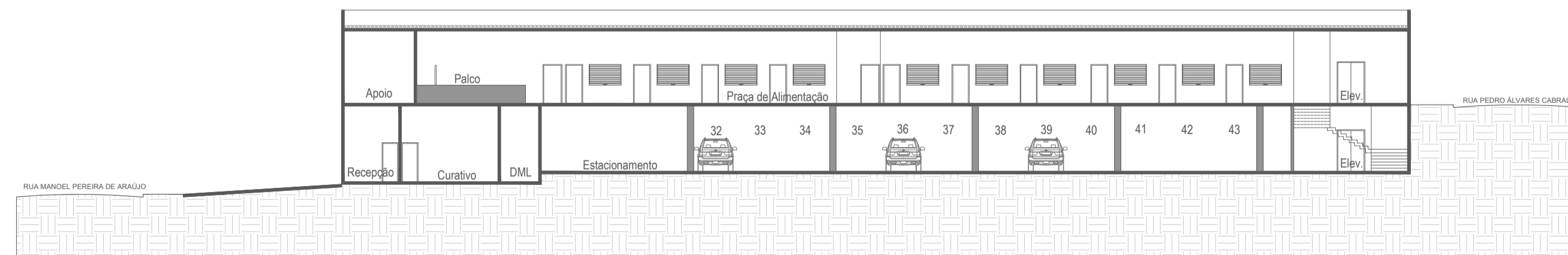

CORTE A-A

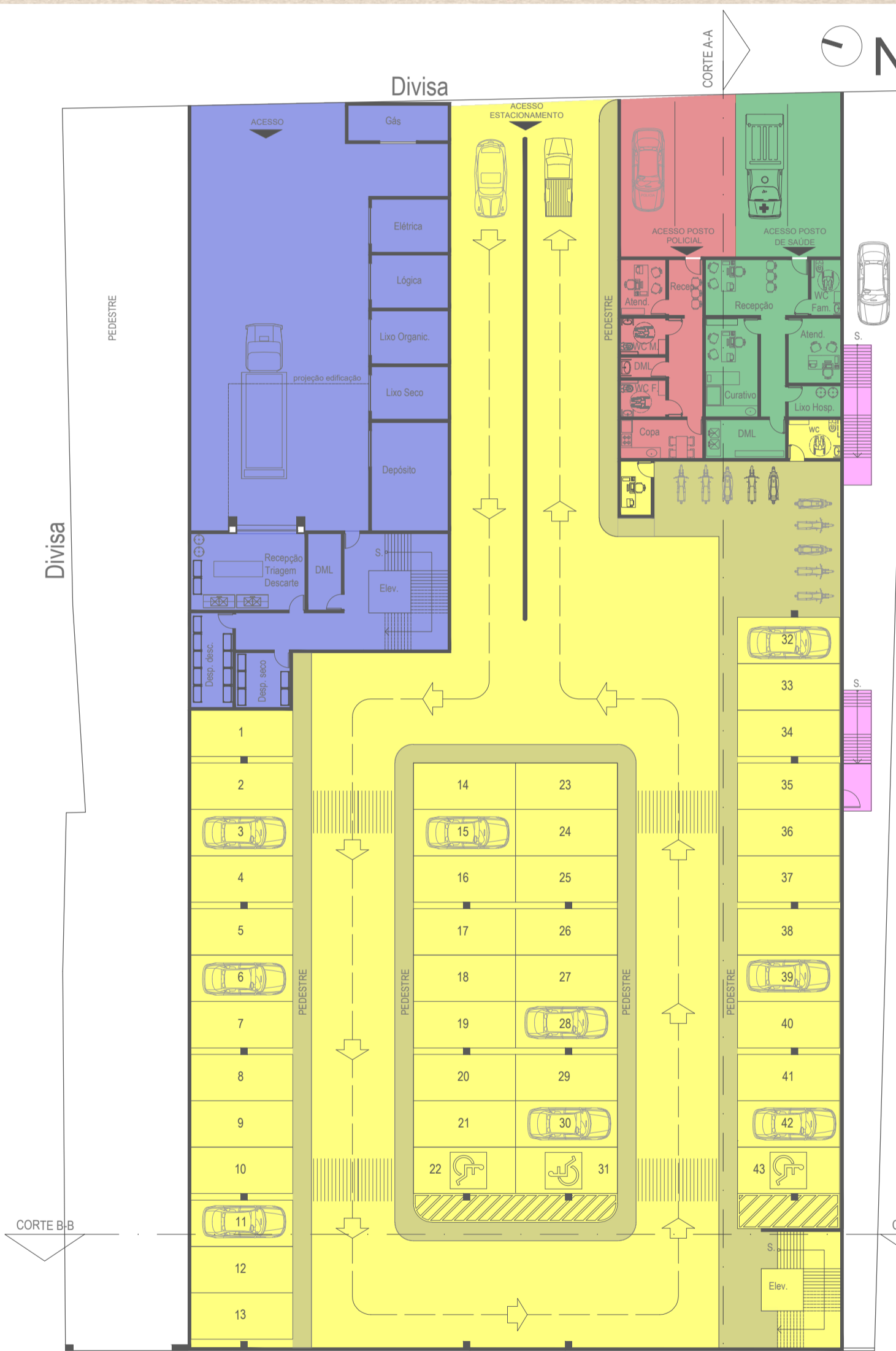

PLANTA BAIXA - SUBSOLO
Escala 1/250

LEGENDA

- ESTACIONAMENTO
- RESTAURANTE ESCOLA
- POSTO POLICIAL
- POSTO DE SAÚDE
- PRAÇA DE ALIMENTAÇÃO
- ACESSO ESTACIONAMENTO SUBSOLO

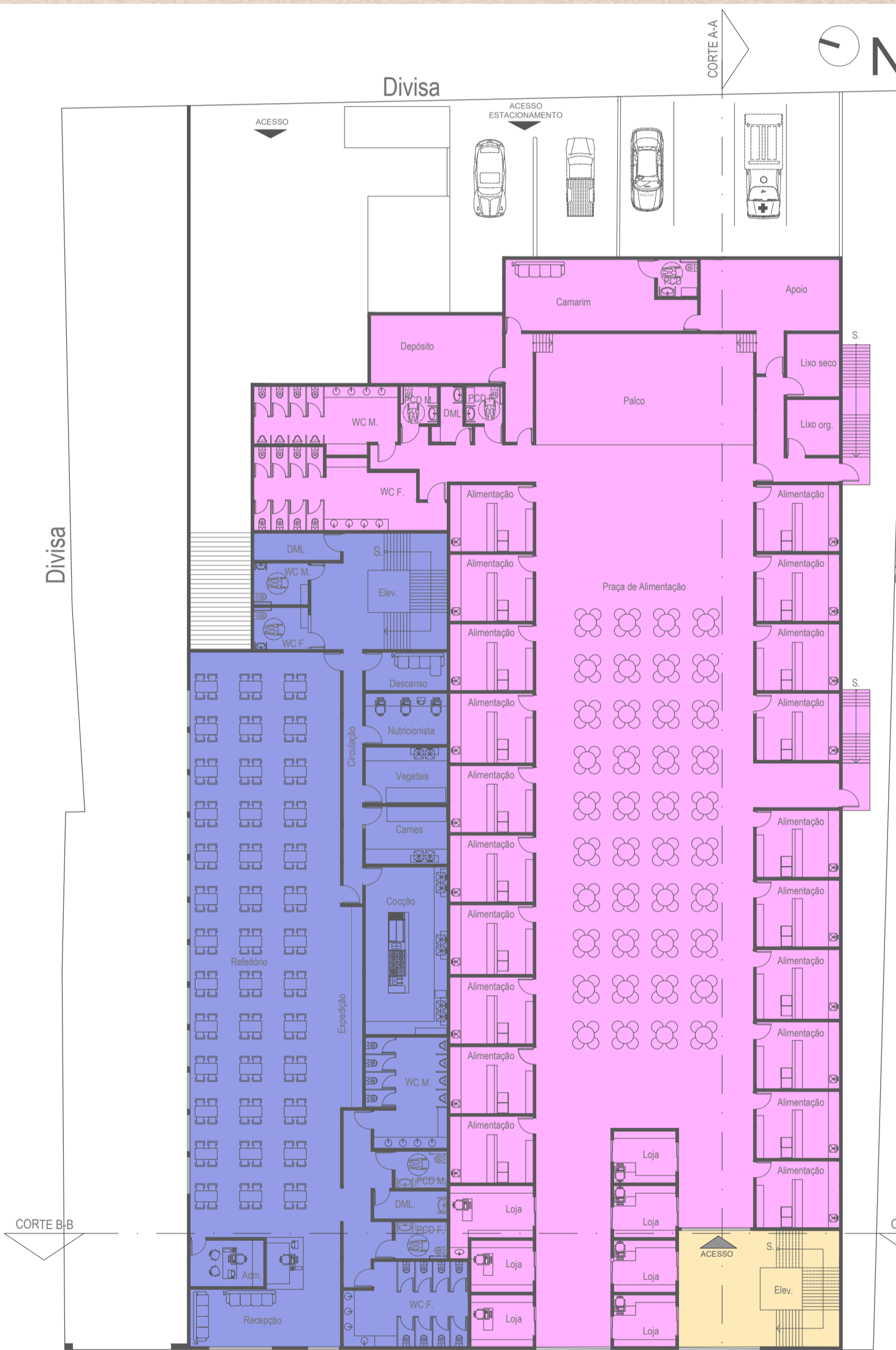

PLANTA BAIXA - TÉRREO
Escala 1/250

